



Weedingerkanaal NZ 59
7831 HD Nieuw-Weerdinge

Vraagprijs € 279.500,- k.k.

Marcel van Dam Makelaardij o.g.
Valtherweg 6
7875 TB, EXLOO
Tel: 0591 227022
E-mail: info@marcelvandammakelaardij.nl
www.marcelvandammakelaardij.nl

Omschrijving

VRIJSTAAND WONEN IN EEN GEMOEDELIJK DORP, OP SLECHTS 7 KM AFSTAND VAN EMMEN MET ALLE DENKBARE VOORZIENINGEN!

Aan het Weedingerkanaal NZ op nummer 59 staat deze goed verzorgde VRIJSTAANDE WONING met aanbouw en een stenen schuur. Degelijk gebouwd en als je over de drempel stapt van het huis, word je gelijk gevat door een warme en gezellige sfeer.

De ligging van de woning is relatief rustig met voor een tuin die grenst aan een voetpad met daarop aansluitend een openbare parkeerstrook, voorts de doorgaande straat en aan de overkant openbaar groen met fraaie eikenbomen en tevens een fietspad. Een zeer gemoedelijk dorp in de Drentse veenkoloniën met landelijke woonsfeer. Aan de achterzijde grenst het perceel aan landerijen met vrij uitzicht wat een heerlijk gevoel van vrijheid en ruimte biedt.

Het perceel is met een oppervlakte van 1.190 m² flink groot. In de diepe achtertuin is het lekker vertoeven, je hebt hier veel privacy en kan altijd kiezen om in de zin dan wel in de schaduw te zitten. Het groot stuk grasveld is een heerlijke speelplek voor de (klein)kinderen, maar ook de (huis)dieren zullen zich hier op hun gemak voelen.

Naast de woning ligt een oprit die doorloopt tot een groot bestraat gedeelte opzij van en achter de schuur. Ruimschoots plek voor meerdere auto's op eigen terrein of maar ook voor bijvoorbeeld een aanhanger, caravan of camper is plek.

De schuur van ca. 6.60 x 3.82 meter is opgedeeld in 2 afzonderlijke ruimten. Eén gedeelte bijvoorbeeld te gebruiken voor de fietsen en al je (tuin)gereedschap, om lekker de ruimte te hebben om te klussen in de andere ruimte.

Dorp en omgeving:

De plek is perfect ten opzichte van de voorzieningen die in het dorp aanwezig zijn. Nieuw-Weerdinge heeft ruim 3.400 inwoners en valt onder de gemeente Emmen en is in 1872 ontstaan tijdens de verving, destijds genaamd Weedingermond. Het dorp betreft een typische veenkolonie en ligt zo'n 7 kilometer ten noordoosten van de plaats Emmen. In het dorp zijn meerdere voorzieningen zoals een supermarkt (Foodmarket), warme bakker, twee ambachtelijke slagerijen, een tweetal basisscholen (De Bentetop en 't Koppel), huisarts, tandarts, fysiotherapie, kapsalons, schoonheidssalons, diverse sportverenigingen, sporthal, openlucht zwembad, multifunctioneel centrum 'De Badde', recreatiepark "de Wencke" met dierenweide, visvijvers en veel groen, horecagelegenheden, cafetaria, tankstations, fietsenwinkel, tuin- en gereedschapswinkel, bouwbedrijf, camping De Grijze Duif en "Drentse Monden", motor- en garagebedrijven, administratie- en verzekeringskantoren en woon-/interieurwinkels (Wachtmeester en Jan Luppes interieurs). Ook het openbaar vervoer qua busverbinding is goed geregeld in Nieuw-Weerdinge met de bushalte op korte afstand. Met de auto is er via verschillende uitvalswegen een snelle aansluiting op provinciale wegen zoals de N379, N391, N34 en A37.

Dichtstbij zijnde, grotere plaatsen met betrekking tot alle overige voorzieningen zijn Ter Apel en Emmen, respectievelijk op 10 en 7 km afstand gelegen met onder andere een uitgebreid winkelaanbod en de wekelijkse markten (donderdag Ter Apel, vrijdag Emmen). Daarnaast word je er gastvrij onthaald in de verschillende horecagelegenheden, van smaakvol restaurant tot gezellige kroeg. Voor de natuurliefhebber ligt het Hondsrug- en Westerwolde gebied met uitgestrekte bosgebieden en heidevelden met eindeloze fiets- en wandelpaden op ca. 10-15 autominuten afstand.

Als je op zoek bent naar een aantrekkelijk geprijsd en goed verzorgd vrijstaand huis open leuke plek, die zowel binnen als buiten de ruimte en mogelijkheden heeft te bieden, en die je afgezien van smaak eigenlijk direct kunt betrekken, is dit een uitgelezen kans!

INDELING:

Begane grond:

Entree/hal met meterkast en trapopgang naar de verdieping – slaapkamer – L-vormige woonkamer en eetkamer gedeelte met aangenaam daglichtinval door de aanwezigheid van grote ramen aan 3 zijden, vaste kast en deur naar provisiekelder – hobby-/werkkamer met vaste kasten – semi-open eetkeuken voorzien een zeer nette hoekkeuken, uitgerust met een vaatwasser, inductie kookplaat, afzuigkap, combimagnetron en koelkast – achterhal met deur die naar buiten leidt – keurige badkamer, uitgevoerd met vloertegels in antracietkleur en witte wandtegels en uitgerust met inloopdouche, designradiator, wastafel en 2 ramen die voor natuurlijk licht zorgen en tevens is er mogelijkheid tot ventileren – toiletruimte met hangcloset en fontein – bijkeuken voorzien van gootsteen, aansluitpunten voor de wasmachine en hier is ook de cv-ketel geplaatst in een afsluitbare kast – via de bijkeuken is de garage/berging binnendoor bereikbaar. Desgewenst is deze ruimte reëltief eenvoudig bij het woongedeelte te betrekken.

Verdieping:

Overloop – twee ruime slaapkamers met (kleding)kasten, één met schuifdeurenkast over de volledige breedte. De vloer op deze etage is belegd met tapijt (overloop) en vinyl (slaapkamers).

Om een beter beeld te krijgen van de indeling en afmetingen, verwijzen wij naar de plattegronden.

Kenmerken:

- Type woning: vrijstaande woning
- Bouwjaar: 1959, nadien verbouwd, vergroot en gemoderniseerd
- Energielabel: E
- Perceeloppervlakte: 1.190 m²
- Gebruiksoppervlakte wonen: 121 m²
- Overige inpandige ruimte: 13 m²
- Externe (berg)ruimte: 25 m²
- Inhoud: 500 m³
- Aantal kamers: 5 (3 slaapkamers, extra slaapkamer op zowel de verdieping als de begane grond eenvoudig realiseerbaar)

Extra info:

- Traditionele bouwaard;
- Houten gevelkozijnen met grotendeels dubbelglas
- Buitenzonwering middels rolluiken;
- Boeidelen, dakoverstekken en dakgoten voorzien van volkern kunststof (Trespa);
- Muur, - vloer- en dakisolatie (plat dak gedeelte is ongeïsoleerd);
- Platte dakbedekking (bitumen) circa 3 jaar geleden nieuw aangebracht;
- Meter-/groepenkast in 2020 vernieuwd en uitgebreid met extra groepen (8 stuks, aardlek- en hoofdschakelaar) + krachtstroom;
- Centrale verwarming middels radiatoren, via een Intergas HRE 36/30 combiketel, bouwjaar 2013;
- Aangesloten op onder andere het elektriciteits-, gas- en waternet, glasvezel en kabelaansluiting alsmede gemeenteriool;
- Vloer woonkamer en keuken belegd met laminaat;
- Snelle verbinding met o.a. de N391 richting o.a. Groningen, Emmen, Hoogeveen en Zwolle;
- Geschikt voor een brede doelgroep door de aanwezigheid van een slaap- en badkamer op de begane grond.

Via de plattegronden, de uitgebreide fotopresentatie met o.a. 360 graden foto's en de video krijg je een goede indruk van dit heerlijke huis. Maar in het echt is het nog mooier en ter plekke zullen je verwachtingen worden overtroffen.

Neem contact met ons op om een afspraak in te plannen voor een bezichtiging. We leiden je graag in alle rust rond.

Kenmerken

Vraagprijs	€ 279.500,00
Soort	Woonhuis
Type woning	Vrijstaande woning
Aantal kamers	5 kamers waarvan 4 slaapkamer(s)
Inhoud woning	500 m ³
Perceel oppervlakte	1.190 m ²
Gebruiksoppervlakte woonfunctie	121 m ²
Soort woning	Eengezinswoning
Bouwjaar	1959
Ligging	Vrij uitzicht, in bosrijke omgeving, landelijk gelegen
Tuin	Achtertuint, voortuint, zijtuint, zonneterras
Hoofdtuin	Achtertuint 830 m ²
Garage	Aangebouwd steen 12 m ² (474 bij 260 cm)
Energielabel	E
Verwarming	C.V.-Ketel
Isolatie	Dakisolatie, Muurisolatie, Vloerisolatie, Grotendeels dubbelglas
Voorzieningen	Rolluiken, TV kabel, Glasvezel kabel, Natuurlijke ventilatie
C.V.-ketel	Intergas HRE 36/30 (Gas gestookt combiketel uit 2013, lease)

Locatie

Weerdingerkanaal NZ 59
7831 HD NIEUW-WEERDINGE



Foto's



Foto's



Foto's



Foto's



Foto's

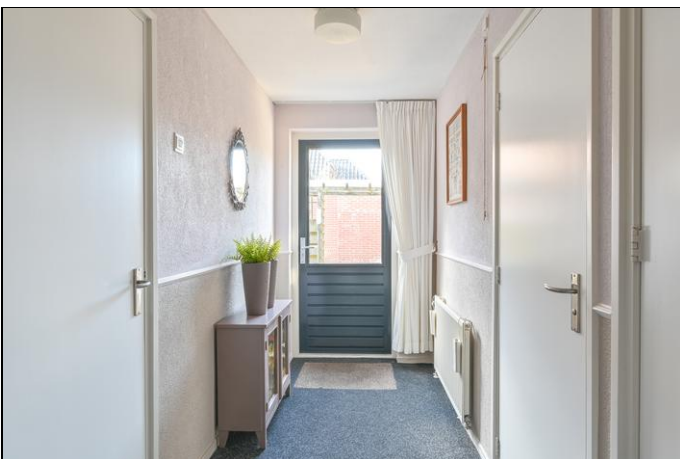

Foto's



Foto's

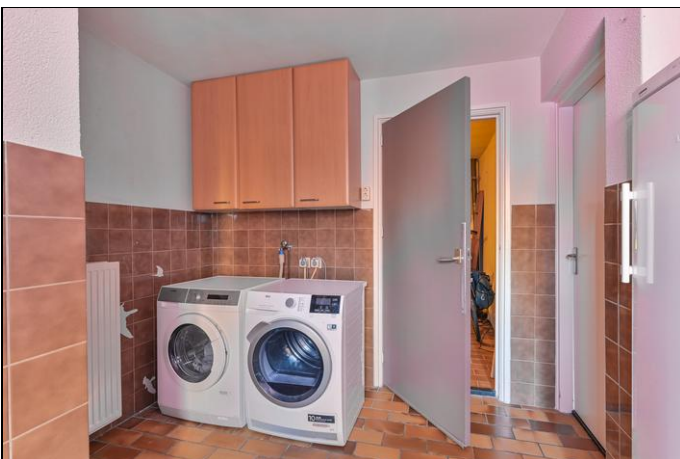
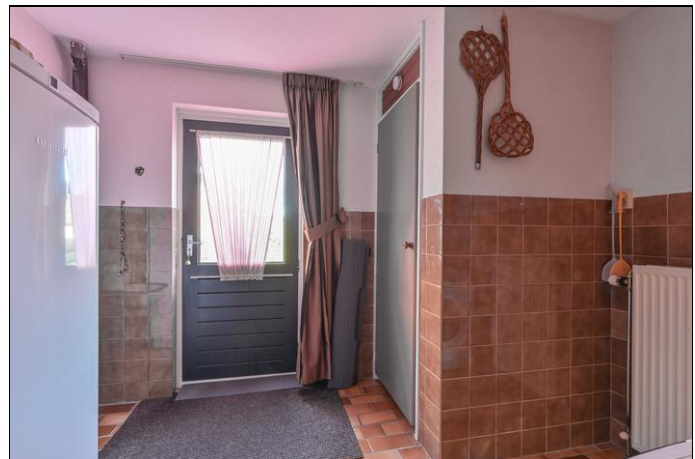
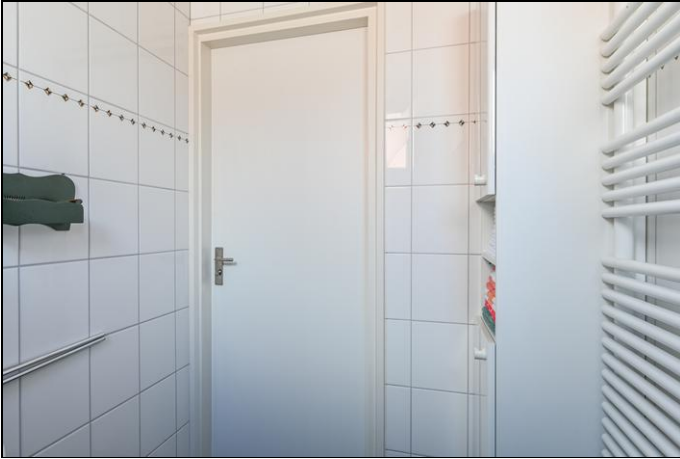

Foto's

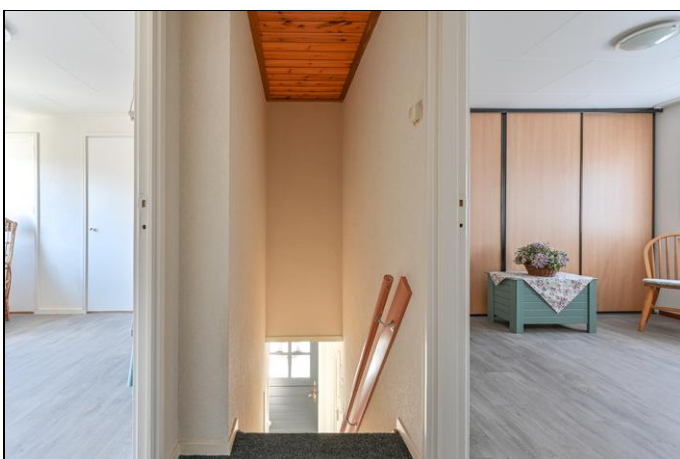

Foto's



Foto's



Foto's

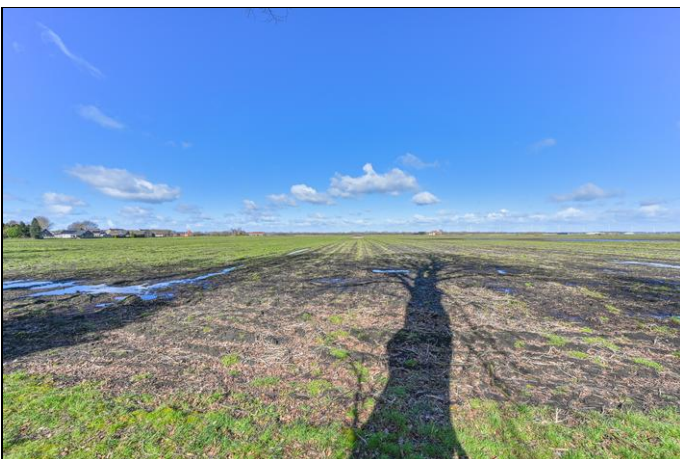

Weedingerkanaal Noordzijde 59 - Nieuw-Weerdinge Begane Grond



De plattelingen zijn geproduceerd voor promotionele doeleinden en ter indicatie.
Aan de plattelingen kunnen geen rechten worden ontleend
© www.objectenco.nl

Weedingerkanaal Noordzijde 59 - Nieuw-Weerdinge
Eerste Verdieping

3.50 m 1.06 m 3.10 m

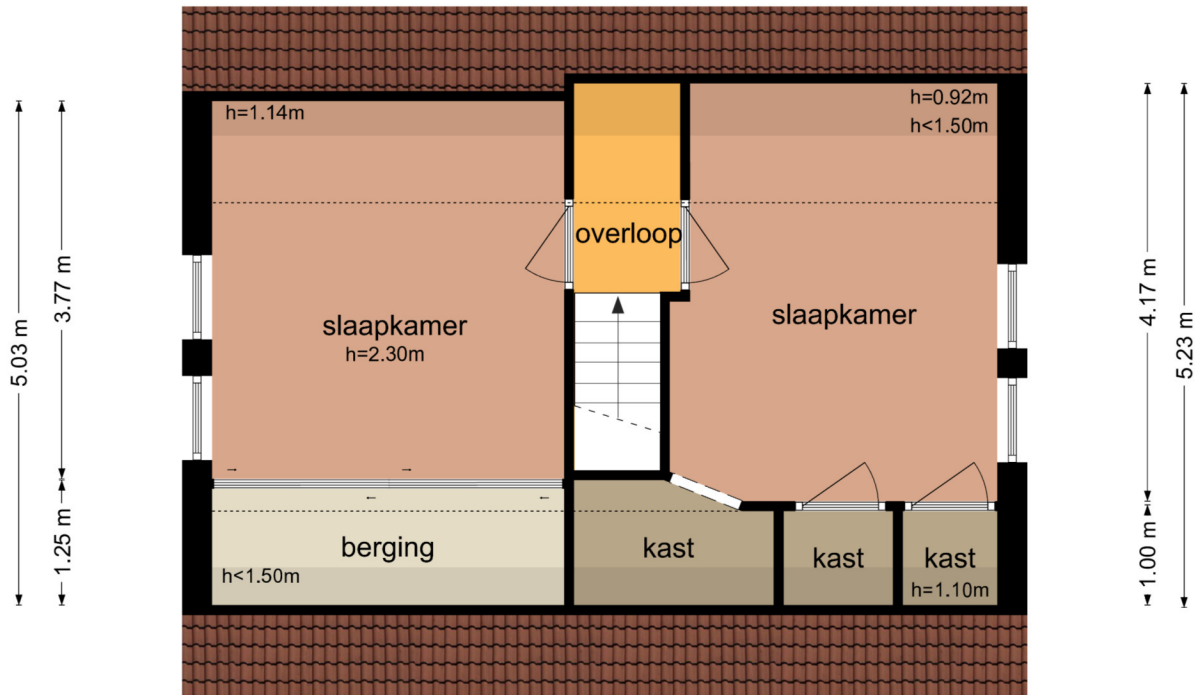

3.50 m 0.85 m 3.32 m

7.84 m

De plattegronden zijn geproduceerd voor promotionele doeleinden en ter indicatie.
Aan de plattegronden kunnen geen rechten worden ontleend
© www.objectenco.nl

**Weedingerkanaal Noordzijde 59 - Nieuw-Weerdinge
Schoor**

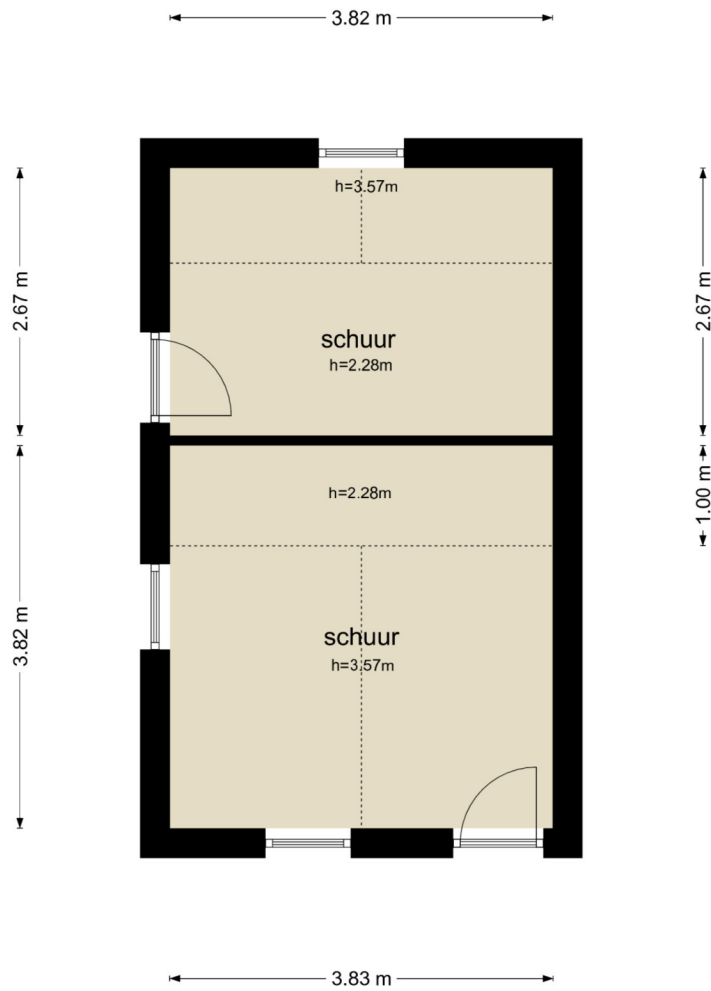

De plattegronden zijn geproduceerd voor promotionele doeleinden en ter indicatie.
Aan de plattegronden kunnen geen rechten worden ontleend
© www.objectenco.nl

Kadaster

Kadastrale gegevens	
Adres	Weedingerkanaal NZ 59
Postcode / Plaats	7831 HD Nieuw-Weerdinge
Gemeente	Emmen
Sectie / Perceel	AC / 246
Oppervlakte	1.190 m ²
Soort	Volle eigendom

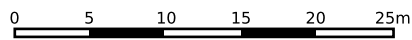

<p>12345 Perceelnummer</p> <p>25 Huisnummer</p> <p>— Vastgestelde kadastrale grens</p> <p>— Voorlopige kadastrale grens</p> <p>— Administratieve kadastrale grens</p> <p>— Bebouwing</p>	<p>Deze kaart is noordgericht</p> <p>Schaal 1: 500</p> <p>Kadastrale gemeente Emmen</p> <p>Sectie AC</p> <p>Perceel 246</p>	<p>12345 Perceelnummer</p> <p>25 Huisnummer</p> <p>— Vastgestelde kadastrale grens</p> <p>— Voorlopige kadastrale grens</p> <p>— Administratieve kadastrale grens</p> <p>— Bebouwing</p>	<p>12345 Perceelnummer</p> <p>25 Huisnummer</p> <p>— Vastgestelde kadastrale grens</p> <p>— Voorlopige kadastrale grens</p> <p>— Administratieve kadastrale grens</p> <p>— Bebouwing</p>
--	---	--	--

Voor een eensluitend uittreksel, geleverd op 1 maart 2023
De bewaarder van het kadaster en de openbare registers

Aan dit uittreksel kunnen geen betrouwbare maten worden ontleend.
De Dienst voor het kadaster en de openbare registers behoudt zich de intellectuele eigendomsrechten voor, waaronder het auteursrecht en het databankenrecht.



Lijst van zaken



Persoonlijke gegevens

Naam:

Adres te verkopen woning: **Weedingerkanaal NZ 59, 7831 HD Nieuw-Weerdinge**

Datum:

Voor de onderstaande zaken -ongeacht of ze roerend dan wel onroerend zijn- geldt dat ze soms wel en soms niet in de woning achterblijven. De lijst is bedoeld om duidelijkheid te scheppen om discussies achteraf te voorkomen.

	Blijft achter	Gaat mee	Kan worden overgenomen	n.v.t.
Woning				
<i>Interieur</i>				
Verlichting, te weten:				
- inbouwspots/dimmers	<input checked="" type="checkbox"/>	<input type="checkbox"/>	<input type="checkbox"/>	<input type="checkbox"/>
- opbouwspots/armaturen/lampen/dimmers	<input type="checkbox"/>	<input type="checkbox"/>	<input type="checkbox"/>	<input type="checkbox"/>
- losse (hang)lampen	<input type="checkbox"/>	<input checked="" type="checkbox"/>	<input type="checkbox"/>	<input type="checkbox"/>
-	<input type="checkbox"/>	<input type="checkbox"/>	<input type="checkbox"/>	<input type="checkbox"/>
-	<input type="checkbox"/>	<input type="checkbox"/>	<input type="checkbox"/>	<input type="checkbox"/>
(Losse)kasten, legplanken, te weten:				
- kasten in bijkeuken boven wasmachine	<input type="checkbox"/>	<input checked="" type="checkbox"/>	<input type="checkbox"/>	<input type="checkbox"/>
- planken kelder	<input checked="" type="checkbox"/>	<input type="checkbox"/>	<input type="checkbox"/>	<input type="checkbox"/>
Raamdecoratie/zonwering binnen, te weten:				
- gordijnrails	<input checked="" type="checkbox"/>	<input type="checkbox"/>	<input type="checkbox"/>	<input type="checkbox"/>
- gordijnen	<input type="checkbox"/>	<input type="checkbox"/>	<input type="checkbox"/>	<input checked="" type="checkbox"/>
- overgordijnen	<input type="checkbox"/>	<input type="checkbox"/>	<input type="checkbox"/>	<input checked="" type="checkbox"/>
- vitrages	<input checked="" type="checkbox"/>	<input type="checkbox"/>	<input type="checkbox"/>	<input type="checkbox"/>
- rolgordijnen	<input type="checkbox"/>	<input type="checkbox"/>	<input type="checkbox"/>	<input checked="" type="checkbox"/>
- lamellen	<input type="checkbox"/>	<input type="checkbox"/>	<input type="checkbox"/>	<input checked="" type="checkbox"/>
- jaloezieën	<input type="checkbox"/>	<input type="checkbox"/>	<input type="checkbox"/>	<input checked="" type="checkbox"/>
- (losse) horren/rolhorren	<input type="checkbox"/>	<input type="checkbox"/>	<input type="checkbox"/>	<input checked="" type="checkbox"/>
-	<input type="checkbox"/>	<input type="checkbox"/>	<input type="checkbox"/>	<input type="checkbox"/>
-	<input type="checkbox"/>	<input type="checkbox"/>	<input type="checkbox"/>	<input type="checkbox"/>
Vloerdecoratie, te weten:				
- Vloerbedekking hobbykamer	<input checked="" type="checkbox"/>	<input type="checkbox"/>	<input type="checkbox"/>	<input type="checkbox"/>
- parketvloer	<input type="checkbox"/>	<input type="checkbox"/>	<input type="checkbox"/>	<input type="checkbox"/>
- houten vloer(delen)	<input type="checkbox"/>	<input type="checkbox"/>	<input type="checkbox"/>	<input type="checkbox"/>
- laminaat (beschadiging op 1 plek in woonkamer)	<input checked="" type="checkbox"/>	<input type="checkbox"/>	<input type="checkbox"/>	<input type="checkbox"/>
- plavuizen	<input type="checkbox"/>	<input type="checkbox"/>	<input type="checkbox"/>	<input type="checkbox"/>
- novilon slaapkamers (beneden + boven)	<input checked="" type="checkbox"/>	<input type="checkbox"/>	<input type="checkbox"/>	<input type="checkbox"/>

Lijst van zaken



	Blijft achter	Gaat mee	Kan worden overgenomen	n.v.t.
(Voorzet) openhaard met toebehoren	<input type="checkbox"/>	<input type="checkbox"/>	<input type="checkbox"/>	<input checked="" type="checkbox"/>
Allesbrander	<input type="checkbox"/>	<input type="checkbox"/>	<input type="checkbox"/>	<input checked="" type="checkbox"/>
Houtkachel	<input type="checkbox"/>	<input type="checkbox"/>	<input type="checkbox"/>	<input checked="" type="checkbox"/>
(Gas)kachels	<input type="checkbox"/>	<input type="checkbox"/>	<input type="checkbox"/>	<input checked="" type="checkbox"/>
Designradiator(en) badkamer	<input checked="" type="checkbox"/>	<input type="checkbox"/>	<input type="checkbox"/>	<input type="checkbox"/>
Radiatorafwerking	<input type="checkbox"/>	<input type="checkbox"/>	<input type="checkbox"/>	<input type="checkbox"/>
Overig, te weten:				
- spiegelwanden	<input type="checkbox"/>	<input type="checkbox"/>	<input type="checkbox"/>	<input checked="" type="checkbox"/>
- schilderij ophangstelsysteem	<input type="checkbox"/>	<input type="checkbox"/>	<input type="checkbox"/>	<input checked="" type="checkbox"/>
-	<input type="checkbox"/>	<input type="checkbox"/>	<input type="checkbox"/>	<input type="checkbox"/>
-	<input type="checkbox"/>	<input type="checkbox"/>	<input type="checkbox"/>	<input type="checkbox"/>
Keuken				
Keukenblok (met bovenkasten)	<input checked="" type="checkbox"/>	<input type="checkbox"/>	<input type="checkbox"/>	<input type="checkbox"/>
Keuken (inbouw)apparatuur, te weten:				
- Inductiekokplaat	<input checked="" type="checkbox"/>	<input type="checkbox"/>	<input type="checkbox"/>	<input type="checkbox"/>
- afzuigkap	<input checked="" type="checkbox"/>	<input type="checkbox"/>	<input type="checkbox"/>	<input type="checkbox"/>
- koelkast	<input checked="" type="checkbox"/>	<input type="checkbox"/>	<input type="checkbox"/>	<input type="checkbox"/>
- combimagnetron (lampje stuk)	<input checked="" type="checkbox"/>	<input type="checkbox"/>	<input type="checkbox"/>	<input type="checkbox"/>
- vaatwasser	<input checked="" type="checkbox"/>	<input type="checkbox"/>	<input type="checkbox"/>	<input type="checkbox"/>
-	<input type="checkbox"/>	<input type="checkbox"/>	<input type="checkbox"/>	<input type="checkbox"/>
-	<input type="checkbox"/>	<input type="checkbox"/>	<input type="checkbox"/>	<input type="checkbox"/>
Keukenaccessoires, te weten:				
- koffiefilterhouder	<input type="checkbox"/>	<input checked="" type="checkbox"/>	<input type="checkbox"/>	<input type="checkbox"/>
- lepelrek	<input type="checkbox"/>	<input checked="" type="checkbox"/>	<input type="checkbox"/>	<input type="checkbox"/>
-	<input type="checkbox"/>	<input type="checkbox"/>	<input type="checkbox"/>	<input type="checkbox"/>
-	<input type="checkbox"/>	<input type="checkbox"/>	<input type="checkbox"/>	<input type="checkbox"/>
-	<input type="checkbox"/>	<input type="checkbox"/>	<input type="checkbox"/>	<input type="checkbox"/>
-	<input type="checkbox"/>	<input type="checkbox"/>	<input type="checkbox"/>	<input type="checkbox"/>
-	<input type="checkbox"/>	<input type="checkbox"/>	<input type="checkbox"/>	<input type="checkbox"/>
-	<input type="checkbox"/>	<input type="checkbox"/>	<input type="checkbox"/>	<input type="checkbox"/>
-	<input type="checkbox"/>	<input type="checkbox"/>	<input type="checkbox"/>	<input type="checkbox"/>
Sanitair/sauna				
Toiletaccessoires:				
- toiletrolhouder	<input checked="" type="checkbox"/>	<input type="checkbox"/>	<input type="checkbox"/>	<input type="checkbox"/>
- borstehouder	<input checked="" type="checkbox"/>	<input type="checkbox"/>	<input type="checkbox"/>	<input type="checkbox"/>
-	<input type="checkbox"/>	<input type="checkbox"/>	<input type="checkbox"/>	<input type="checkbox"/>
-	<input type="checkbox"/>	<input type="checkbox"/>	<input type="checkbox"/>	<input type="checkbox"/>

Lijst van zaken



	Blijft achter	Gaat mee	Kan worden overgenomen	n.v.t.
Badkameraccessoires:				
- Alles wat vastgeschroefd is	<input checked="" type="checkbox"/>	<input type="checkbox"/>	<input type="checkbox"/>	<input type="checkbox"/>
- Badkamerkast	<input checked="" type="checkbox"/>	<input type="checkbox"/>	<input type="checkbox"/>	<input type="checkbox"/>
-	<input type="checkbox"/>	<input type="checkbox"/>	<input type="checkbox"/>	<input type="checkbox"/>
-	<input type="checkbox"/>	<input type="checkbox"/>	<input type="checkbox"/>	<input type="checkbox"/>
-	<input type="checkbox"/>	<input type="checkbox"/>	<input type="checkbox"/>	<input type="checkbox"/>
-	<input type="checkbox"/>	<input type="checkbox"/>	<input type="checkbox"/>	<input type="checkbox"/>
-	<input type="checkbox"/>	<input type="checkbox"/>	<input type="checkbox"/>	<input type="checkbox"/>
-	<input type="checkbox"/>	<input type="checkbox"/>	<input type="checkbox"/>	<input type="checkbox"/>
Sauna met toebehoren	<input type="checkbox"/>	<input type="checkbox"/>	<input type="checkbox"/>	<input checked="" type="checkbox"/>
	<input type="checkbox"/>	<input type="checkbox"/>	<input type="checkbox"/>	<input type="checkbox"/>
	<input type="checkbox"/>	<input type="checkbox"/>	<input type="checkbox"/>	<input type="checkbox"/>
<i>Exterieur/installaties/veiligheid/energiebesparing</i>				
Schotel/antenne	<input type="checkbox"/>	<input type="checkbox"/>	<input type="checkbox"/>	<input checked="" type="checkbox"/>
Brievenbus	<input checked="" type="checkbox"/>	<input type="checkbox"/>	<input type="checkbox"/>	<input type="checkbox"/>
Kluis	<input type="checkbox"/>	<input type="checkbox"/>	<input type="checkbox"/>	<input checked="" type="checkbox"/>
(Voordeur)bel	<input checked="" type="checkbox"/>	<input type="checkbox"/>	<input type="checkbox"/>	<input type="checkbox"/>
Alarminstallatie	<input type="checkbox"/>	<input type="checkbox"/>	<input type="checkbox"/>	<input checked="" type="checkbox"/>
(Veiligheids)sloten en overige inbraakpreventie	<input type="checkbox"/>	<input type="checkbox"/>	<input type="checkbox"/>	<input checked="" type="checkbox"/>
Rookmelders	<input checked="" type="checkbox"/>	<input type="checkbox"/>	<input type="checkbox"/>	<input type="checkbox"/>
(Klok)thermostaat	<input checked="" type="checkbox"/>	<input type="checkbox"/>	<input type="checkbox"/>	<input type="checkbox"/>
Airconditioning	<input type="checkbox"/>	<input type="checkbox"/>	<input type="checkbox"/>	<input checked="" type="checkbox"/>
Warmwatervoorziening, te weten:				
- CV-installatie (lease)	<input checked="" type="checkbox"/>	<input type="checkbox"/>	<input type="checkbox"/>	<input type="checkbox"/>
- boiler	<input type="checkbox"/>	<input type="checkbox"/>	<input type="checkbox"/>	<input checked="" type="checkbox"/>
- geiser	<input type="checkbox"/>	<input type="checkbox"/>	<input type="checkbox"/>	<input checked="" type="checkbox"/>
-	<input type="checkbox"/>	<input type="checkbox"/>	<input type="checkbox"/>	<input type="checkbox"/>
-	<input type="checkbox"/>	<input type="checkbox"/>	<input type="checkbox"/>	<input type="checkbox"/>
-	<input type="checkbox"/>	<input type="checkbox"/>	<input type="checkbox"/>	<input type="checkbox"/>
Screens	<input type="checkbox"/>	<input type="checkbox"/>	<input type="checkbox"/>	<input checked="" type="checkbox"/>
Rolluiken	<input checked="" type="checkbox"/>	<input type="checkbox"/>	<input type="checkbox"/>	<input type="checkbox"/>
Zonwering buiten	<input type="checkbox"/>	<input type="checkbox"/>	<input type="checkbox"/>	<input checked="" type="checkbox"/>
	<input type="checkbox"/>	<input type="checkbox"/>	<input type="checkbox"/>	<input type="checkbox"/>
	<input type="checkbox"/>	<input type="checkbox"/>	<input type="checkbox"/>	<input type="checkbox"/>

Lijst van zaken



	Blijft achter	Gaat mee	Kan worden overgenomen	n.v.t.
Isolatievoorzieningen (voorzetramen/radiatorfolie etc.), te weten:				
-	<input type="checkbox"/>	<input type="checkbox"/>	<input type="checkbox"/>	<input checked="" type="checkbox"/>
-	<input type="checkbox"/>	<input type="checkbox"/>	<input type="checkbox"/>	<input type="checkbox"/>
Telefoonaansluiting/internetaansluiting	<input checked="" type="checkbox"/>	<input type="checkbox"/>	<input type="checkbox"/>	<input type="checkbox"/>
Veiligheidsschakelaar wasautomaat	<input type="checkbox"/>	<input type="checkbox"/>	<input type="checkbox"/>	<input checked="" type="checkbox"/>
Waterslot wasautomaat	<input type="checkbox"/>	<input type="checkbox"/>	<input type="checkbox"/>	<input checked="" type="checkbox"/>
Zonnepanelen	<input type="checkbox"/>	<input type="checkbox"/>	<input type="checkbox"/>	<input checked="" type="checkbox"/>
Oplaadpunt elektrische auto	<input type="checkbox"/>	<input type="checkbox"/>	<input type="checkbox"/>	<input type="checkbox"/>
Glasvezel tot aan de meterkast	<input checked="" type="checkbox"/>	<input type="checkbox"/>	<input type="checkbox"/>	<input type="checkbox"/>
	<input type="checkbox"/>	<input type="checkbox"/>	<input type="checkbox"/>	<input type="checkbox"/>
Tuin				
<i>Inrichting</i>				
Tuinaanleg/bestrating	<input checked="" type="checkbox"/>	<input type="checkbox"/>	<input type="checkbox"/>	<input type="checkbox"/>
Beplanting	<input checked="" type="checkbox"/>	<input type="checkbox"/>	<input type="checkbox"/>	<input type="checkbox"/>
	<input type="checkbox"/>	<input type="checkbox"/>	<input type="checkbox"/>	<input type="checkbox"/>
<i>Verlichting/installaties</i>				
Buitenverlichting	<input checked="" type="checkbox"/>	<input type="checkbox"/>	<input type="checkbox"/>	<input type="checkbox"/>
Tijd- of schemerschakelaar/bewegingsmelder	<input type="checkbox"/>	<input type="checkbox"/>	<input type="checkbox"/>	<input type="checkbox"/>
Bewegingsmelder is stuk	<input checked="" type="checkbox"/>	<input type="checkbox"/>	<input type="checkbox"/>	<input type="checkbox"/>
<i>Bebouwing</i>				
Tuinhuis/buitenberging	<input type="checkbox"/>	<input type="checkbox"/>	<input type="checkbox"/>	<input checked="" type="checkbox"/>
Keukenkast in schuurtje	<input checked="" type="checkbox"/>	<input type="checkbox"/>	<input type="checkbox"/>	<input type="checkbox"/>
(Broei)kas	<input type="checkbox"/>	<input type="checkbox"/>	<input type="checkbox"/>	<input checked="" type="checkbox"/>
	<input type="checkbox"/>	<input type="checkbox"/>	<input type="checkbox"/>	<input type="checkbox"/>
	<input type="checkbox"/>	<input type="checkbox"/>	<input type="checkbox"/>	<input type="checkbox"/>
<i>Overig</i>				
Overige tuin, te weten:				
- (sier)hek	<input type="checkbox"/>	<input type="checkbox"/>	<input type="checkbox"/>	<input checked="" type="checkbox"/>
- vlaggenmast(houder) aan muur	<input checked="" type="checkbox"/>	<input type="checkbox"/>	<input type="checkbox"/>	<input type="checkbox"/>
-	<input type="checkbox"/>	<input type="checkbox"/>	<input type="checkbox"/>	<input type="checkbox"/>

Lijst van zaken



Overig

*

	Ja	Nee	Gaat mee	Wordt overgenomen door koper
Zijn er zaken die geen eigendom zijn van verkoper omdat er sprake is van een leasecontract of huurcontract?	Ja			
Zo ja, neemt verkoper de zaak mee of wordt het betreffende contract overgenomen?				
- CV	<input type="checkbox"/>	<input type="checkbox"/>	<input type="checkbox"/>	<input checked="" type="checkbox"/>
- Boiler	<input type="checkbox"/>	<input type="checkbox"/>	<input type="checkbox"/>	<input type="checkbox"/>
- Zonnepanelen	<input type="checkbox"/>	<input type="checkbox"/>	<input type="checkbox"/>	<input type="checkbox"/>
	<input type="checkbox"/>	<input type="checkbox"/>	<input type="checkbox"/>	<input type="checkbox"/>
	<input type="checkbox"/>	<input type="checkbox"/>	<input type="checkbox"/>	<input type="checkbox"/>
	<input type="checkbox"/>	<input type="checkbox"/>	<input type="checkbox"/>	<input type="checkbox"/>
	<input type="checkbox"/>	<input type="checkbox"/>	<input type="checkbox"/>	<input type="checkbox"/>
Bijlage(n) over te nemen contracten:				

Voor akkoord,

Verkoper(s)

naam:
plaats:
datum:

naam:
plaats:
datum:

Koper(s)

naam:
plaats:
datum:

naam:
plaats:
datum:

Vragenlijst voor de verkoop van een woning

**NEDERLANDSE VERENIGING VAN MAKELAARS
EN TAXATEURS IN ONROERENDE GOEDEREN NVM**

Versie februari 2019



Vragenlijst over de woning

NEDERLANDSE VERENIGING VAN MAKELAARS EN TAXATEURS IN ONROERENDE GOEDEREN NVM



Vragenlijst voor de verkoop van een woning

Indien u dat nodig vindt, kunt u nadere informatie geven aan het einde van deze vragenlijst of bij de tekst. Als u twijfelt over de juiste beantwoording of als u een vraag niet begrijpt, zet dan een vraagteken voor de vraag. Neem vervolgens zo snel mogelijk contact op met uw NVM-makelaar. Indien de vraag niet van toepassing is kunt u deze doorhalen. Een kopie van de vragenlijst over de woning wordt verstrekt aan de koper. Tevens wordt doorgaans een kopie van de vragenlijst als bijlage aan de koopakte gehecht.

Gegevens over de woning:

Adres te verkopen woning: **Weedingerkanaal NZ 59, 7831 HD Nieuw-Weerdinge**

1. Bijzonderheden

- a. Zijn er nadat u het perceel in eigendom hebt gekregen nog andere, eventuele aanvullende notariële of onderhandse akten opgesteld met betrekking tot het perceel? ja nee
Zo ja, welke? **Herinrichtingsakte deelgebied Emmen-Noord, d.d. 26-03-2008.**
- b. Zijn er mondelinge of schriftelijke afspraken gemaakt over aangrenzende percelen? *(denk hierbij aan regelingen voor het gebruik van een poort, schuur, garage, tuin, overeenkomsten met meerdere burens toezeggingen, erfafscheidingen)* niet bekend ja nee
Zo ja, welke zijn dat?
- c. Wijken de huidige terreinafscheidingen af van de kadastrale eigendomsgrenzen? *(denk hierbij ook aan strookjes grond van de gemeente die u in gebruik heeft, of grond van u die gebruikt wordt door de burens)* niet bekend ja nee
Zo ja, waaruit bestaat die afwijking?
- d. Is een gedeelte van uw pand, schuur, garage of schutting gebouwd op grond van de burens of andersom? niet bekend ja nee
Zo ja, graag nader toelichten:
- e. Heeft u grond van derden in gebruik? niet bekend ja nee
Zo ja, welke grond?
- f. Rusten er 'bijzondere lasten en beperkingen' op de woning en/of het perceel? ja nee
(Bijzondere lasten en beperkingen' kunnen privaatrechtelijke beperkingen zijn zoals (lijdende) erfdienstbaarheden (bijvoorbeeld een recht van overpad), kwalitatieve verplichtingen, kettingbedingen, vruchtgebruik, voorkeursrecht (bijvoorbeeld een eerste recht van koop), opstalrecht, erfpacht, huurkoop. Het kan ook gaan om publiekrechtelijke beperkingen zoals een aanschrijving van de gemeente in het kader van een illegale verbouwing)
Zo ja, welke?
- g. Is de Wet voorkeursrecht gemeenten van toepassing? ja nee
- h. Is er een anti-speculatiebeding van toepassing op de woning? ja nee
Zo ja, hoe lang nog?

Vragenlijst over de woning

- i. Is er sprake van een beschermd stads- of dorpsgezicht of loopt er een procedure tot aanwijzing daartoe? ja nee
 Is er sprake van een gemeentelijk-, provinciaal-of rijksmonument of loopt er een procedure tot aanwijzing daartoe? ja nee
 Is er volgens het bestemmingsplan sprake van een beeldbepalend of karakteristiek object? ja nee
- j. Is er sprake (geweest) van ruilverkaveling? ja nee
 Zo ja, moet u hiervoor ruilverkavelingsrente betalen? ja nee
 Zo ja, hoeveel en voor hoe lang?
Bedrag: € 8,22 per jaar
Duur: eindjaar 2038
- k. Is er sprake van onteigening? ja nee
- l. Is de woning of de grond geheel of gedeeltelijk verhuurd of bij anderen in gebruik? ja nee
 Is er een huurcontract? ja nee
 Zo ja:
 - welk gedeelte is verhuurd?
 - welke delen vallen onder gezamenlijk gebruik?
 - welke zaken zijn van de huurder en mag hij verwijderen bij ontruiming? (*bijvoorbeeld geiser, keuken, lampen*)
 - heeft de huurder een waarborgsom gestort?
 Zo ja, hoeveel? €
 - heeft u nog andere afspraken met de huurders gemaakt?
 Zo ja, welke?
- m. Is er over het pand een geschil/procedures gaande, al dan niet bij de rechter, huurcommissie of een andere instantie? (*bijvoorbeeld onteigening/kwesties met burens, zoals erfdiensbaarheden, recht van overpad, erfafscheidingen e.d.*) ja nee
 Zo ja, welke is/zijn dat?
- n. Is er bezwaar gemaakt tegen de waardebeschikking WOZ? ja nee
 Zo ja, toelichting:
- o. Zijn er door de overheid of nutsbedrijven verbeteringen of herstellingen voorgeschreven of aangekondigd die nog niet naar behoren zijn uitgevoerd? ja nee
 Zo ja, welke?
- p. Zijn er in het verleden subsidies of premies verstrekt die bij verkoop van de woning voor een deel kunnen worden teruggevorderd? ja nee
 Zo ja, welke?
- q. Is het pand onbewoonbaar verklaard of in het verleden ooit onbewoonbaar verklaard geweest? ja nee
 Zo ja, waarom?
- r. Is er bij verkoop sprake van een omzetbelastingheffing? ja nee
 (*bijvoorbeeld omdat het een voormalig bedrijfsonroerendgoed is, of een woning met praktijkgedeelte, of omdat u pas ingrijpend verbouwd hebt*)
 Zo ja, waarom?

Vragenlijst over de woning

- s. Hoe gebruikt u de woning nu? (*bijvoorbeeld woning, praktijk, winkel opslag*) **Woning**
 Is dat gebruik volgens de gemeente toegestaan? ja nee
 Zo nee, heeft de gemeente dit strijdige gebruik wel eens bij u aangekaart?
 Zo ja, hoe heeft de gemeente dit strijdige gebruik bij u aangekaart?

2. Gevels

- a. Is er sprake (geweest) van vochtdoorslag of aanhoudend vochtige plekken op de gevels? ja nee
 Zo ja, waar?
- b. Zijn er (gerepareerde) scheuren/beschadigingen in/aan de gevels aanwezig? ja nee
 Zo ja, waar? **Scheur in schuurtje bij de deur aan de voorzijde.**
- c. Zijn de gevels tijdens de bouw geïsoleerd? niet bekend ja nee
 Zo nee, zijn de gevels daarna geïsoleerd? niet bekend ja nee
 Is er sprake van volledige isolatie? niet bekend ja nee
 Zo nee, welke delen zijn er niet geïsoleerd? **Alle gevels zijn na geïsoleerd met 7 cm polyurethaan.**
- d. Zijn de gevels ooit gereinigd? ja nee
 Zo ja, volgens welke methode en wanneer?

3. Dak(en)

- a. Hoe oud zijn de daken?
 Platte daken: **circa 3 jaar**
 Overige daken: **bouwjaar woning, circa 1974 is het pannendak vernieuwd.**
- b. Heeft u last van daklekkages (gehad)? ja nee
 Zo ja, waar?
- c. Zijn er in het verleden gebreken geconstateerd aan de dakconstructie zoals scheve, doorbuigende, krakende, beschadigde en/of aangetaste dakdelen? ja nee
 Zo ja, waar?
- d. Heeft u het dak al eens (gedeeltelijk) laten vernieuwen c.q. laten repareren? ja nee
 Zo ja, welk (gedeelte van het) dak en waarom? **Zie vraag 3 a + b.**
- e. Is het dak tijdens de bouw geïsoleerd? niet bekend ja nee
 Zo nee, is het dak daarna geïsoleerd? niet bekend ja nee
 Is er sprake van volledige isolatie? niet bekend ja nee
 Zo nee, welke delen zijn er niet geïsoleerd? **Dak van de woning is van binnenuit geïsoleerd met glaswol. Aanbouw met plat dak is niet geïsoleerd.**
- f. Zijn de regenwaterafvoeren lek of verstopt? ja nee
 Zo ja, toelichting:
- g. Zijn de dakgoten lek of verstopt? ja nee
 Zo ja, toelichting: **Circa 4 jaar geleden zijn de dakgoten vernieuwd.**

Vragenlijst over de woning

4. Kozijnen, ramen en deuren

- a. Wanneer zijn de kozijnen, ramen en deuren voor het laatst geschilderd? **September 2022 binnen en voorjaar 2022 buiten schilderwerk uitgevoerd**
Is dit gebeurd door een erkend schildersbedrijf? (**DB Schilderwerken Nieuw-Weerdinge**) ja nee
- b. Functioneren alle scharnieren en sloten? ja nee
Zo nee, toelichting:
- c. Zijn voor alle afsluitbare deuren, ramen etc. sleutels aanwezig? ja nee
Zo nee, voor welke deuren, ramen etc. niet?
- d. Is er sprake van isolerende beglazing? ja nee
Is er sprake van volledige isolatie? ja nee
Zo nee, welke delen zijn er niet geïsoleerd? **Raam toilet en badkamer alsmede voor- en achterdeur.**
- e. Is er bij de isolerende beglazing sprake van condensvorming tussen het glas?
(denk o.a. aan lekkende ruiten) ja nee
Zo ja, waar?

5. Vloeren, plafonds en wanden

- a. Is er sprake (geweest) van vochtdoorslag of optrekkend vocht op vloeren, plafonds en/of wanden? ja nee
Zo ja, waar? **Plafond in de gang werd in het verleden wel eens "gelig" na hevige regen. Nadat het plat dak is vernieuwd, is dit niet meer voorgekomen.**
- b. Is er sprake (geweest) van schimmelvorming op de vloeren, plafonds en/of wanden? ja nee
Zo ja, waar?
- c. Zijn er (gerepareerde) of (verborgen) scheuren en/of beschadigingen in/aan vloeren, plafonds en/of wanden aanwezig? ja nee
Zo ja, waar?
- d. Hebben zich in het verleden problemen voorgedaan met de afwerkingen? ja nee
(bijvoorbeeld loszittend tegelwerk, loslatend behang of spuitwerk, holklinkend of loszittend stucwerk, etc.)
Zo ja, waar? **In de badkamer zijn een aantal tegels onthecht.**
- e. Is er sprake (geweest) van gebreken aan de vloerconstructie, zoals scheve, doorbuigende, krakende, beschadigde en/of aangetaste vloerdelen? ja nee
Zo ja, waar?
- f. Is er sprake van vloerisolatie? niet bekend ja nee
Is er sprake van volledige isolatie? **8 cm pur** niet bekend ja nee
Zo nee, welke delen zijn er niet geïsoleerd? **Garage niet.**

Vragenlijst over de woning

6. Kelder, kruipruimte en fundering

- a. Is er sprake (geweest) van gebreken aan de fundering? niet bekend ja nee
Zo ja, waar?
- b. Is de kruipruimte toegankelijk? **Via kelder / aanbouw middels luik bij achterdeur** ja
nee
Is de kruipruimte droog? meestal ja nee
Zo nee of meestal, toelichting:
- c. Is er sprake van vochtdoorslag door de kelderwand? soms ja nee
Zo nee of soms, toelichting: **Wel eens wat loslatend stucwerk, vooral bij hoge buitentemperaturen.**
- d. Is de grondwaterstand in de afgelopen jaren waarneembaar gewijzigd of is er sprake van wateroverlast geweest? ja nee
Zo ja, heeft dit tot problemen geleid in de vorm van water in de kruipruimte c.q. kelder?
Zo nee, tot wat voor andere problemen heeft dit geleid?

7. Installaties

- a. Wat voor warmte-installatie is er aanwezig? **C.V. Installatie**
(bijvoorbeeld cv-installatie, WTW-systeem, WKO-systeem)
Wat is het merk van de installatie en hoe oud is deze? - Merk/Bouwjaar: **Intergas HRE36 2013 (lease)**
Wanneer is deze voor het laatst onderhouden? - Datum: **om de 1,5 jaar door Energiewacht onderhouden**
Is het onderhoud uitgevoerd door een erkend bedrijf? ja nee
- b. Zijn er de afgelopen tijd zaken opgevallen ten aanzien van de installatie? ja nee
(bijvoorbeeld de cv-installatie moet meer dan 1 keer per jaar bijgevuld worden)
Zo ja, wat is u opgevallen?
- c. Zijn er radiatoren die niet warm worden? ja nee
Zo ja, welke?
- d. Zijn er radiatoren of (water)leidingen die lekken? ja nee
Zo ja, waar en welke?
- e. Zijn er radiatoren of (water)leidingen die ooit zijn bevroren? ja nee
Zo ja, waar?
- f. Heeft u vloerverwarming in de woning? ja nee
Zo ja, waar?
- g. Zijn er vertrekken die niet (goed) warm worden? ja nee
Zo ja, welke?

Vragenlijst over de woning

- h. Heeft de woning zonnepanelen die uw eigendom zijn? ja nee
 Zo ja, blijven de zonnepanelen achter? nader overeen te komen
 Heeft de woning zonnepanelen die worden gehuurd? ja nee
 Zo ja, kan het huurcontract worden overgenomen door koper?

In welk jaar zijn de zonnepanelen geplaatst en door wie?

- Jaar:

- Installateur:

Is de btw over het aankoopbedrag teruggevraagd van de belastingdienst?

Hoeveel stroom heeft u het afgelopen jaar opgewekt?

- Jaar:

- Aantal kWh:

Hoe lang zit er nog fabrieksgarantie op de zonnepanelen?

Zijn de zonnepanelen aangeschaft met subsidie?

Zo ja, moet de subsidie worden terugbetaald?

Zo ja, welk bedrag moet worden terugbetaald? €

- i. In welk jaar zijn voor het laatst de aanwezige schoorsteenkanalen/rookgasafvoeren geveegd/gereinigd? **N.v.t.**

- j. Wanneer heeft u de aanwezige schoorsteenkanalen voor het laatst gebruikt? **N.v.t.**
 Is de trek van aanwezige schoorsteenkanalen goed?

- k. Is de elektrische installatie vernieuwd? ja nee
 Zo ja, wanneer en welke onderdelen? **2020 nieuwe meterkast.**

- l. Zijn er gebreken aan de (technische) installaties? niet bekend ja nee
 Zo ja, welke?

8. Sanitair en riolering

- a. Zijn er beschadigingen aan wastafels, douche, bad, toiletten, gootstenen en kranen? ja nee
 Zo ja, welke?

- b. Lopen de afvoeren van wastafels, douche, bad, toiletten, gootstenen en kranen goed door? ja nee
 Zo nee, welke niet?

- c. Is de woning aangesloten op het gemeentelijke riool? ja nee

- d. Zijn er gebreken (geweest) aan de riolering, zoals breuken, stankoverlast, lekkages, etc.? ja nee
 Zo ja, welke? **Riolering is circa 2019 vernieuwd. De gresbuizen zijn destijds vervangen door pvc buizen.**

- e. Is er een andere voorziening, zoals een septictank, beerput of dergelijk aanwezig? ja nee
 Zo ja, wat is er aanwezig en hoe dient dit te worden onderhouden? **Septictank aanwezig onder bestrating. Deze is buiten gebruik.**

Vragenlijst over de woning

9. Diversen

- a. Wat is het bouwjaar van de woning? **Woning 1959, aanbouw 1975**
- b. Zijn er asbesthoudende materialen in de woning aanwezig? niet bekend ja nee
 Zo ja, welke en waar? **Plaat op deur naar de garage en plaat op deur CV ruimte bevat asbesthoudende stoffen.**
- c. Blijft er in de woning zeil achter, al dan niet vastgelijmd, dat is aangeschaft tussen 1955 en 1982? niet bekend ja nee
- d. Is er sprake van loden leidingen in de woning? niet bekend ja nee
 Zo ja, waar?
- e. Is de grond verontreinigd? niet bekend ja nee
 Zo ja, is er een onderzoeksrapport?
 Zo ja, heeft de gemeente/provincie een onderzoeks- of saneringsbevel opgelegd?
- f. Is er een olietank aanwezig? niet bekend ja nee
 Zo ja, is deze gesaneerd/verwijderd?
 Zo ja, waar is de olietank op het perceel gesitueerd?
 Is er een Kiwa-certificaat aanwezig?
- g. Is er sprake van overlast door ongedierte in of (rond)om de woning? ja nee
(denk aan muizen, ratten, kakkerlakken, etc.)
 Zo ja, waar?
- h. Is de woning aangetast door houtworm, boktor, ander ongedierte of zwam? niet bekend ja nee
 Zo ja, waar?
 Zo ja, is deze aantasting al eens behandeld?
 Zo ja, wanneer en door welk bedrijf?
- i. Is er sprake van chlorideschade? (betonrot) niet bekend ja nee
(betonrot komt vooral voor in kruipruimtes van woningen gebouwd tussen 1965 en 1981 die voorzien zijn van betonnen vloerelementen van het merk Kwaaitaal of Manta. Ook andere beton- elementen - bijvoorbeeld balkons - kunnen aangetast zijn)
 Zo ja, waar?
- j. Hebben er verbouwingen en/of aanbouwen plaatsgevonden in en/of om de woning? ja nee
 Zo ja, welke ver-/aانبouwingen, in welk jaartal en door welk bedrijf zijn deze uitgevoerd?
 - **1975 aanbouw achterzijde**
- k. Zijn er verbouwingen of uitbreidingen uitgevoerd zonder omgevingsvergunning (voorheen bouwvergunning)? niet bekend ja nee
 Zo ja, welke?
- l. Bent u in het bezit van een (definitief) energieprestatiecertificaat/energielabel? ja nee
 Zo ja, welke label? **E, geldig tot 07-03-2033.**

Vragenlijst over de woning

10. Vaste lasten

- a. Hoeveel betaalde u voor de laatste aanslag onroerendezaakbelasting?
Belastingjaar: **2023** **€ 346,24**
- b. Wat is de WOZ-waarde?
Peiljaar: **01-01-2022** **€ 244.000,-**
- c. Hoeveel betaalde u voor de laatste aanslag waterschapslasten?
Belastingjaar: **2023** **€ 247,92**
- d. Hoeveel betaalde u voor de laatste aanslag rioolrecht?
Belastingjaar: **2023** **€ 182,03**
- e. Welke voorschotbedragen betaalt u maandelijks aan de nutsbedrijven?
Gas + elektra (Essent variabel) **€ 392,-**
- f. Zijn er lease- en/of huurkoopcontracten? *(bijvoorbeeld keuken, kozijnen, cv-ketel, etc.)* ja nee
Zo ja, welke? **C.V. ketel via Energiewacht**
Zijn deze contracten overdraagbaar op de koper? ja nee
*Let op! Veel lease- en huurkoopcontracten zijn niet langer overdraagbaar op een koper.
Neem hiervoor contract op met de betreffende leverancier.
Hoe lang lopen de contracten nog en wat is de eventuele afkoopsom?
Afkoopsom:
Duur: € 34,70 p/mnd / einddatum 21-09-2025.*
- g. Is er sprake van erfpacht of opstalrecht: ja nee
Zo ja, hoe hoog is dan de canon per jaar?
Heeft u alle canons betaald?
Is de canon afgekocht?
Zo ja, tot wanneer?
- h. Heeft u alle gemeentelijke belastingen die u verschuldigd bent al betaald? ja nee
Zijn er variabele bedragen voor gemeenschappelijke poorten, inritten of terreinen? ja nee
Zo ja, hoe hoog en waarvoor?
- i. Heeft u, om in de straat te parkeren, een parkeervergunning nodig? ja nee
Hoeveel parkeervergunningen kunnen er maximaal worden aangevraagd?
Wat zijn de kosten voor deze parkeervergunning(en) per jaar?

Vragenlijst over de woning

11. Garanties

Zijn er lopende onderhoudscontracten en/of garantieregelingen overdraagbaar aan de koper?

(zoals dakbedekking, cv-installatie, dubbele beglazing, etc.)

ja nee

Zo ja, welke?

-

12. Nadere informatie (overige zaken die de koper naar uw mening moet weten):

-

INFORMATIEF KARAKTER VRAGENLIJST

De vragenlijst geeft vorm, inhoud en structuur aan de mededelingsplicht van verkoper. De mededelingsplicht strekt niet verder dan dat verkoper ten tijde van het sluiten van de overeenkomst aan de koper mededeelt wat hem bekend is omtrent de woning. De vragenlijst beoogt geen garanties te geven, maar heeft een informatief karakter.





Heb je nog vragen?

BEL, MAIL OF APP ONS!

Marcel

Margriet

Monique

Tom

Janine

Astrid



ADRES

Valtherweg 6, 7875 TB Exloo

*Wij zijn geopend en telefonisch
bereikbaar van maandag t/m vrijdag
van 09.00 tot 17.00 uur.*

CONTACT

✉ info@marcelvandammakelaardij.nl

📞 0591-227022

www.marcelvandammakelaardij.nl