



**Buinerweg 8 -332**

**9536 PG Ees**

**Vraagprijs € 109.500,- k.k.**

**Marcel van Dam Makelaardij o.g.  
Valtherweg 6  
7875 TB, EXLOO  
Tel: 0591 227022  
E-mail: [info@marcelvandammakelaardij.nl](mailto:info@marcelvandammakelaardij.nl)  
[www.marcelvandammakelaardij.nl](http://www.marcelvandammakelaardij.nl)**

## Omschrijving

Ponyrijden, wandelen, winkelen of historische hunebedden bekijken. Een verblijf op Landal, Het Land van Bartje, biedt volop vermaak. Het vakantiepark met 400 accommodaties ligt midden in de Drentse bossen op de Hondsrug. Vanuit dit vakantie(bos)park geniet je van kilometerslange, kronkelende fiets- en wandelroutes langs heidevelden, uitgestrekte veengebieden en door de bossen van Drenthe met talloze prachtige doorkijkjes en historische Hunebedden. En met een eigen ponyranch, indoorspeeltuin en zwembaden is er ook op het park genoeg te beleven voor jong en oud.

In Bartje's Boerderij kunnen kinderen heerlijk in de hooimijten binnenspelen, klimmen, klauteren, glijden, spelen met zand en water, en lekker 'vies' worden. Ook biedt de boerderij gelegenheid om heerlijk met het gezin of familie te genieten van een hapje en een drankje.

Permanente bewoning is in deze gemeubileerde en gestoffeerde recreatiewoning helaas niet mogelijk, maar je kunt hier wel het hele jaar door recreëren. Ook is deze woning zeer geschikt voor mensen die voornemens zijn een 2e huis te kopen als belegging, gezien de rendabele verhuurmogelijkheden. De verhuur op Het Land van Bartje wordt professioneel verzorgd door Landal Greenparcs, verhuur in eigen beheer is niet toegestaan. De verhuur heeft een hoge bezetting en een goed rendement; ca. 10% netto op basis van de meest recente verhuurdocumenten. Dit komt mede door het hoge serviceniveau van het park i.c.m. met een goede prijs-/kwaliteitsverhouding van de accommodaties. Indien u verhuurt kunt u als eigenaar van een accommodatie boeken voor 'eigen gebruik'. De huuropbrengsten zijn gebaseerd op verhuur door middel van een poolsysteem, waarbij ieder type woning in een aparte pool is ondergebracht. De opbrengsten uit verhuur worden maandelijks uitgekeerd.

Deze recreatiewoning heeft sinds 2009 in meerdere fases een upgrade en modernisering gekregen.

### INDELING RECREATIEWONING:

#### Begane grond:

Entree/hal – toilet – meterkast – eet-/zitkamer met openslaande deuren naar overdekt terras en luik naar vliering/berging – open keuken met nette inbouwkeuken voorzien van vaatwasser, gaskookplaat, afzuigkap, magnetron en koelkast – slaapkamer – badkamer met douche en wastafel.  
De inbandige berging is buitenom bereikbaar en heeft onder andere een aansluiting voor de wasmachine en droger.

#### Kenmerken:

- Type woning: vrijstaande recreatiewoning
- Bouwjaar: 1976
- Gebruiksoppervlakte wonen: 47 m<sup>2</sup>
- Inhoud: 220 m<sup>3</sup>
- Perceeloppervlakte: 1.145 m<sup>2</sup>
- Aantal kamers: 2 (1 slaapkamer)
- Energielabel: F

Extra informatie:

- Zeer royale tuin
- Heel rustig en idyllisch in het groen gelegen
- De woning is omgeven door veel groen
- Op loopafstand van bos en heide
- Deels houten en kunststof kozijnen, v.v. dubbel beglazing
- Buitenzijde 2023 geschilderd
- Vloerafwerking: laminaat
- Gedeeltelijke v.v. wand,- plafond en dakisolatie
- Dakbedekking middels stalen dakpanprofielplaten
- Centrale verwarming middels radiatoren, aangestuurd door een Remeha combiketel (bouwjaar 2023, eigendom)
- Zelfstandige aansluitingen v.w.b. gas, elektriciteit en water, internet en tv-kabel
- Aangebouwde berging t.b.v. wasmachine en droger, tuingereedschap en fietsen
- Actieve en gezonde VvE (gegevens zijn op te vragen bij ons op kantoor)
- Inclusief inboedel/inventaris
- Het park ligt centraal ten opzichte van de grotere plaatsen als Emmen, Assen en Groningen

De parkbijdrage bedraagt momenteel € 2.096 per jaar (excl. 21% BTW).

In het verleden is er door de leden van de Coöperatie geld ingelegd t.b.v. de ontwikkeling van het park. Daardoor participeren de eigenaren in het eigen vermogen van de Coöperatie. Deze participatie wordt bij een aan-/verkoop verrekend. De koper betaalt het bedrag en de verkoper zal dit bedrag terugontvangen. De participatie wordt ieder jaar opnieuw vastgesteld (gebaseerd op de laatst goedgekeurde jaarrekening) en bedraagt op dit moment 6.720,=

Daarnaast betaalt ieder nieuw lid van de Coöperatie een eenmalige entreefee.

Dit is vastgesteld op € 1.500,= (excl. 21% BTW). Dit bedrag wordt niet terugbetaald bij de verkoop van de recreatiewoning.

Voor leuke dagtripjes bent u in de omgeving van Landal Greenparks 'Het Land van Bartje' aan het juiste adres. Of u nu voor een dagje Wildlands in Emmen, Atractiepark Drouwenzand in Drouwen, Het hunebedcentrum in Borger, Kabouterland in Exloo, Plopsa Indoorland in Coevorden of Museumdorp Orvelte gaat, er is voor iedereen en voor iedere leeftijd vermaak en ontspanning!

Droom? Werkelijkheid!

Binnen kijken? Bel of mail ons om een afspraak in te plannen voor een bezichtiging. We laten het je graag zien.

Aanvaarding: in overleg

*Disclaimer*

*Deze vrijblijvende informatie is door ons (met zorg) samengesteld op basis van gegevens van de verkoper (en/of derden). Onzerzijds wordt echter geen enkele aansprakelijkheid aanvaard voor enige onvolledigheid, onjuistheid of anderszins, dan wel de gevolgen daarvan.*

## Kenmerken

Vraagprijs	€ 109.500,00
Soort	Woonhuis
Type woning	Vrijstaande woning
Aantal kamers	2 kamers waarvan 1 slaapkamer(s)
Inhoud woning	220 m <sup>3</sup>
Perceel oppervlakte	1.145 m <sup>2</sup>
Gebruiksoppervlakte woonfunctie	47 m <sup>2</sup>
Soort woning	Bungalow
Bouwjaar	1976
Ligging	Beschutte ligging, in bosrijke omgeving
Tuin	Tuin rondom
Hoofdtuin	Tuin rondom
Garage	Geen garage
Energielabel	F
Verwarming	C.V.-Ketel
Isolatie	Dubbel glas
Voorzieningen	TV kabel
C.V.-ketel	Remeha (Gas gestookt combiketel uit 2023, eigendom)

## Locatie

Buinerweg 8 -332  
9536 PG EES

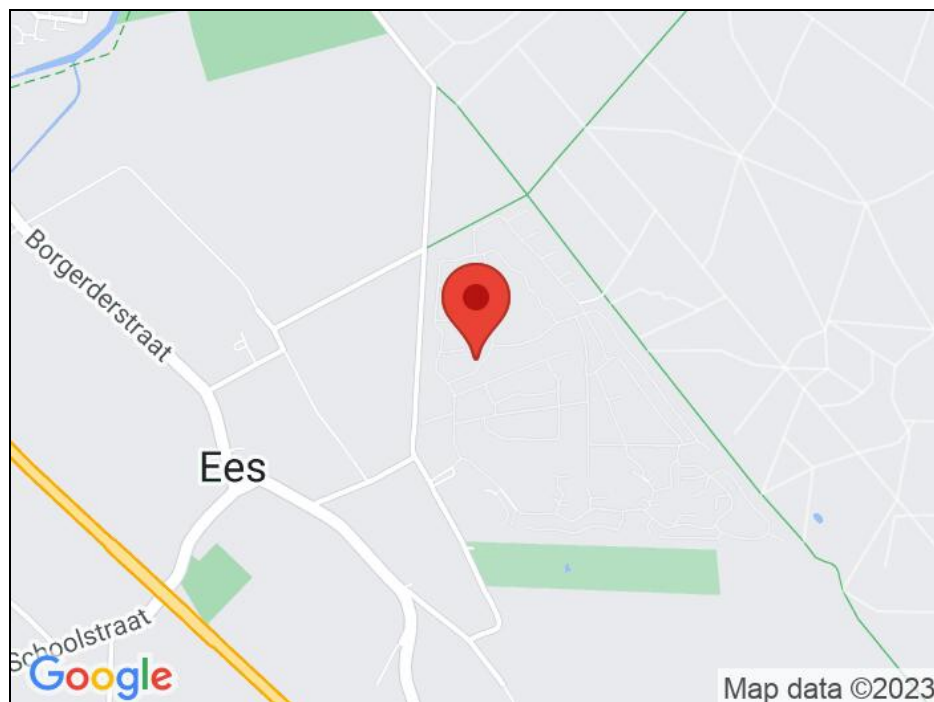



## Foto's





## Foto's

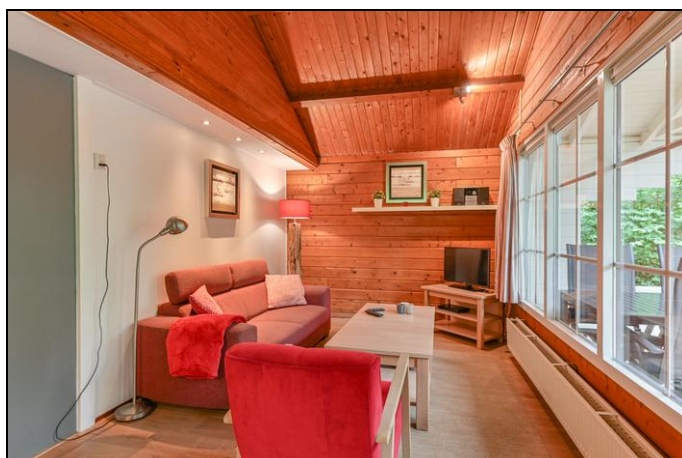



## Foto's





## Foto's





## Foto's

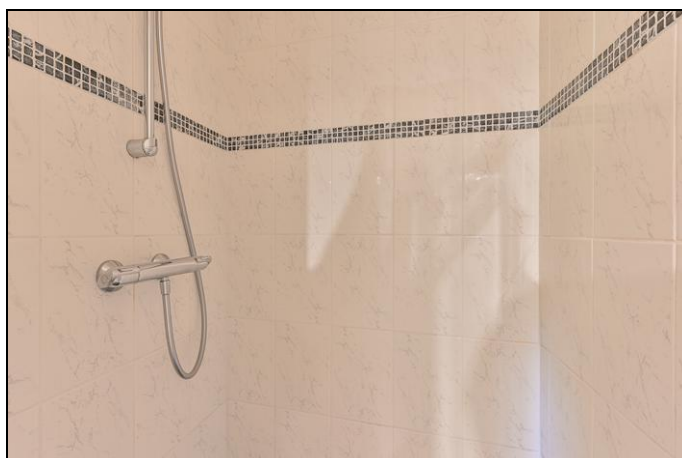
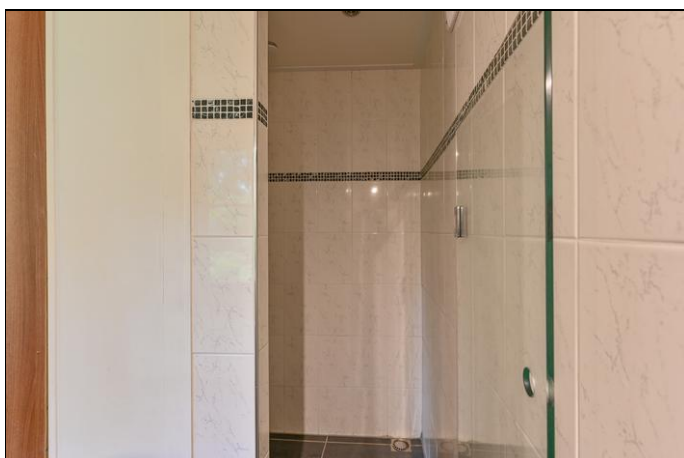



## Foto's





## Foto's



Buinerweg 8-332 - Ees  
Begane Grond

6.02 m



De plattegronden zijn geproduceerd voor promotionele doeleinden en ter indicatie.  
Aan de plattegronden kunnen geen rechten worden ontleend  
© www.objectenco.nl



**Buinerweg 8-332 - Ees  
Vliering**

6.02 m

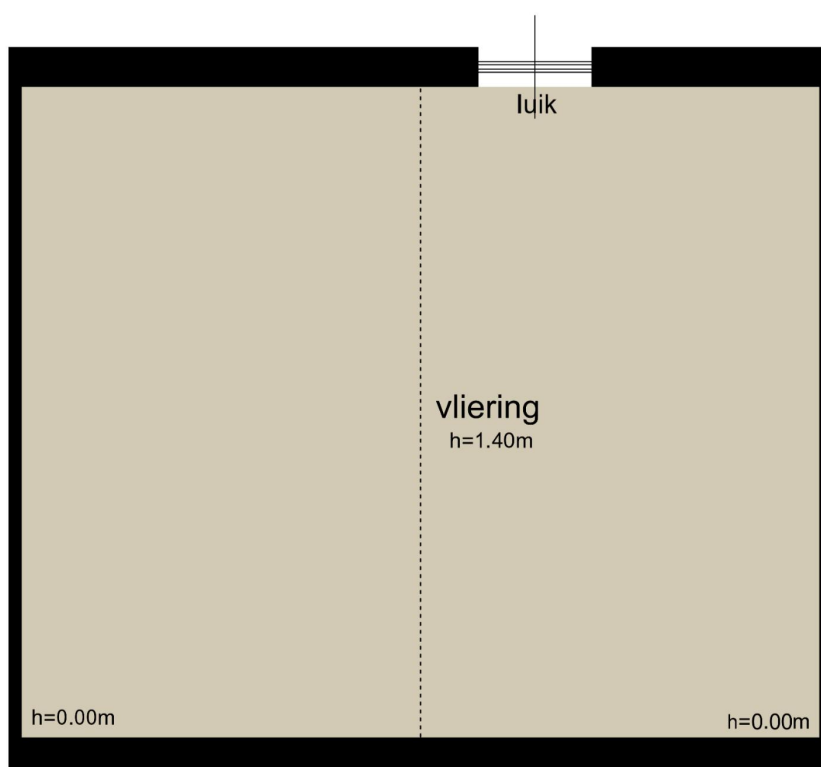

6.02 m

De plattegronden zijn geproduceerd voor promotionele doeleinden en ter indicatie.  
Aan de plattegronden kunnen geen rechten worden ontleend  
© www.objectenco.nl

## Kadaster

Kadastrale gegevens	
Adres	Buinerweg 8 -332
Postcode / Plaats	9536 PG Ees
Gemeente	Borger
Sectie / Perceel	D / 3811
Oppervlakte	1.145 m <sup>2</sup>
Soort	Volle eigendom



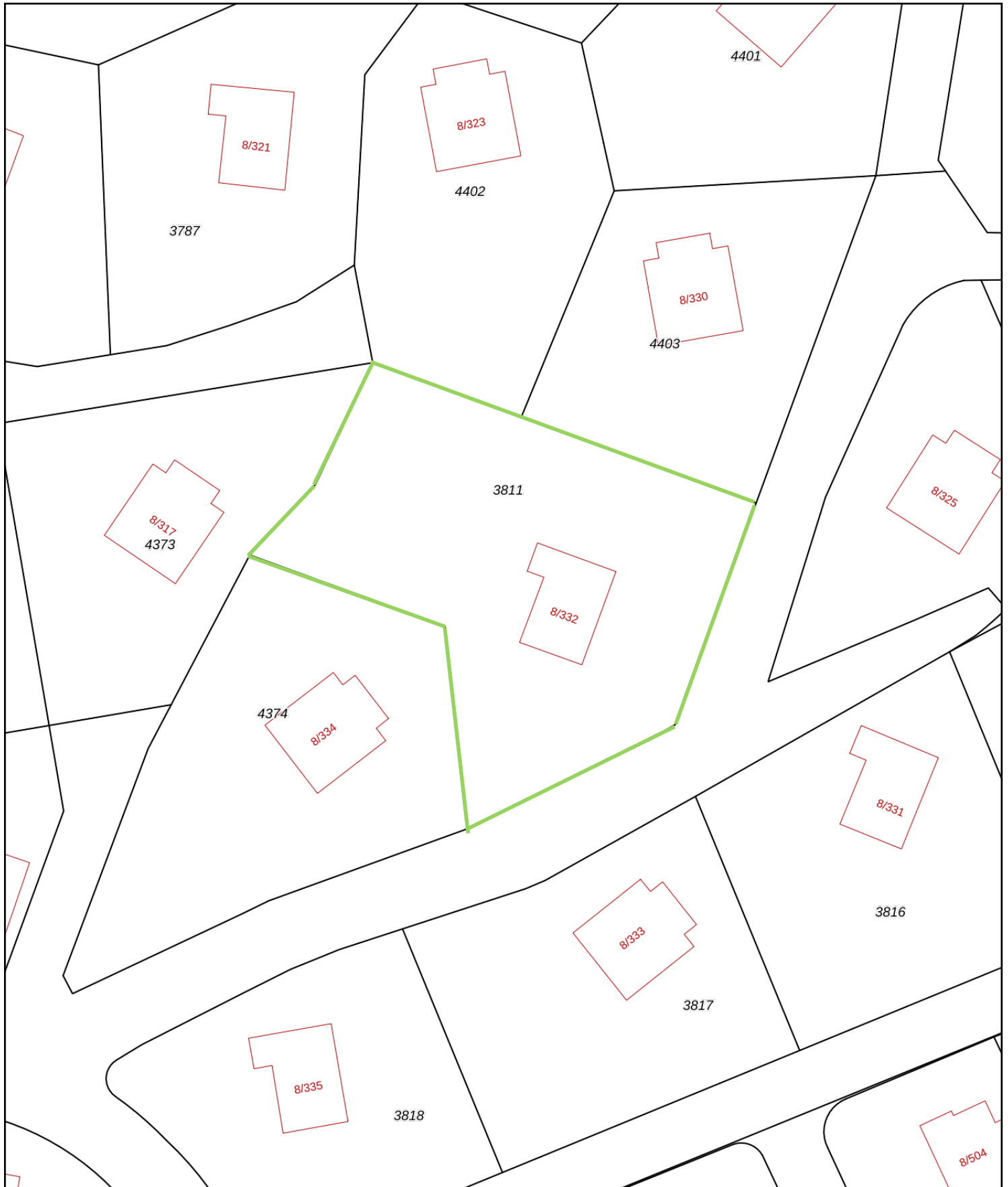

<p>12345 25</p> <p>— Vastgestelde kadastrale grens — Voorlopige kadastrale grens — Administratieve kadastrale grens — Bebouwing</p>	<p>Deze kaart is noordgericht</p> <p>Perceelnummer</p> <p>Huisnummer</p> <p>Kadastrale gemeente    Borger</p> <p>Sectie                            D</p> <p>Perceel                         3811</p>	<p>Schaal 1: 500</p>	
---	--	----------------------	---

Voor een eensluitend uittreksel, geleverd op 22 juni 2022  
De bewaarder van het kadaster en de openbare registers

Aan dit uittreksel kunnen geen betrouwbare maten worden ontleend.  
De Dienst voor het kadaster en de openbare registers behoudt zich de intellectuele eigendomsrechten voor, waaronder het auteursrecht en het databankenrecht.

# Lijst van zaken



## Persoonlijke gegevens

Adres te verkopen woning: **Buinerweg 8-332, 9536 PG Ees**

Voor de onderstaande zaken -ongeacht of ze roerend dan wel onroerend zijn- geldt dat ze soms wel en soms niet in de woning achterblijven. De lijst is bedoeld om duidelijkheid te scheppen om discussies achteraf te voorkomen.

	Blijft achter	Gaat mee	Kan worden overgenomen	n.v.t.
<b>Woning</b>				
<i>Interieur</i>				
Verlichting, te weten:				
- inbouwspots/dimmers	<input checked="" type="checkbox"/>	<input type="checkbox"/>	<input type="checkbox"/>	<input type="checkbox"/>
- opbouwspots/armaturen/lampen/dimmers	<input checked="" type="checkbox"/>	<input type="checkbox"/>	<input type="checkbox"/>	<input type="checkbox"/>
- losse (hang)lampen	<input checked="" type="checkbox"/>	<input type="checkbox"/>	<input type="checkbox"/>	<input type="checkbox"/>
-	<input type="checkbox"/>	<input type="checkbox"/>	<input type="checkbox"/>	<input type="checkbox"/>
-	<input type="checkbox"/>	<input type="checkbox"/>	<input type="checkbox"/>	<input type="checkbox"/>
(Losse)kasten, legplanken, te weten:				
-	<input checked="" type="checkbox"/>	<input type="checkbox"/>	<input type="checkbox"/>	<input type="checkbox"/>
-	<input checked="" type="checkbox"/>	<input type="checkbox"/>	<input type="checkbox"/>	<input type="checkbox"/>
Raamdecoratie/zonwering binnen, te weten:				
- gordijnrails	<input checked="" type="checkbox"/>	<input type="checkbox"/>	<input type="checkbox"/>	<input type="checkbox"/>
- gordijnen	<input checked="" type="checkbox"/>	<input type="checkbox"/>	<input type="checkbox"/>	<input type="checkbox"/>
- overgordijnen	<input checked="" type="checkbox"/>	<input type="checkbox"/>	<input type="checkbox"/>	<input type="checkbox"/>
- vitrages	<input type="checkbox"/>	<input type="checkbox"/>	<input type="checkbox"/>	<input checked="" type="checkbox"/>
- rolgordijnen	<input checked="" type="checkbox"/>	<input type="checkbox"/>	<input type="checkbox"/>	<input type="checkbox"/>
- lamellen	<input type="checkbox"/>	<input type="checkbox"/>	<input type="checkbox"/>	<input checked="" type="checkbox"/>
- jaloezieën	<input type="checkbox"/>	<input type="checkbox"/>	<input type="checkbox"/>	<input checked="" type="checkbox"/>
- (losse) horren/rolhorren	<input type="checkbox"/>	<input type="checkbox"/>	<input type="checkbox"/>	<input checked="" type="checkbox"/>
-	<input type="checkbox"/>	<input type="checkbox"/>	<input type="checkbox"/>	<input type="checkbox"/>
-	<input type="checkbox"/>	<input type="checkbox"/>	<input type="checkbox"/>	<input type="checkbox"/>
Vloerdecoratie, te weten:				
- vloerbedekking	<input checked="" type="checkbox"/>	<input type="checkbox"/>	<input type="checkbox"/>	<input type="checkbox"/>
- parketvloer	<input type="checkbox"/>	<input type="checkbox"/>	<input type="checkbox"/>	<input checked="" type="checkbox"/>
- houten vloer(delen)	<input type="checkbox"/>	<input type="checkbox"/>	<input type="checkbox"/>	<input checked="" type="checkbox"/>
- laminaat	<input checked="" type="checkbox"/>	<input type="checkbox"/>	<input type="checkbox"/>	<input type="checkbox"/>
- plavuizen	<input type="checkbox"/>	<input type="checkbox"/>	<input type="checkbox"/>	<input checked="" type="checkbox"/>
-	<input type="checkbox"/>	<input type="checkbox"/>	<input type="checkbox"/>	<input type="checkbox"/>



# Lijst van zaken



	Blijft achter	Gaat mee	Kan worden overgenomen	n.v.t.
(Voorzet) openhaard met toebehoren	<input type="checkbox"/>	<input type="checkbox"/>	<input type="checkbox"/>	<input checked="" type="checkbox"/>
Allesbrander	<input type="checkbox"/>	<input type="checkbox"/>	<input type="checkbox"/>	<input checked="" type="checkbox"/>
Houtkachel	<input type="checkbox"/>	<input type="checkbox"/>	<input type="checkbox"/>	<input checked="" type="checkbox"/>
(Gas)kachels	<input type="checkbox"/>	<input type="checkbox"/>	<input type="checkbox"/>	<input checked="" type="checkbox"/>
Designradiator(en)	<input type="checkbox"/>	<input type="checkbox"/>	<input type="checkbox"/>	<input checked="" type="checkbox"/>
Radiatorafwerking	<input type="checkbox"/>	<input type="checkbox"/>	<input type="checkbox"/>	<input checked="" type="checkbox"/>
Overig, te weten:				
- spiegelwanden	<input type="checkbox"/>	<input type="checkbox"/>	<input type="checkbox"/>	<input checked="" type="checkbox"/>
- schilderij ophangstelsysteem	<input checked="" type="checkbox"/>	<input type="checkbox"/>	<input type="checkbox"/>	<input type="checkbox"/>
<b>Volledige inventaris zoals getoond ten tijde van de bezichtiging blijft achter:</b>	<input checked="" type="checkbox"/>	<input type="checkbox"/>	<input type="checkbox"/>	<input type="checkbox"/>
<b>Keuken</b>				
Keukenblok (met bovenkasten)	<input checked="" type="checkbox"/>	<input type="checkbox"/>	<input type="checkbox"/>	<input type="checkbox"/>
Keuken (inbouw)apparatuur, te weten:				
- vaatwasser	<input checked="" type="checkbox"/>	<input type="checkbox"/>	<input type="checkbox"/>	<input type="checkbox"/>
- koelkast	<input checked="" type="checkbox"/>	<input type="checkbox"/>	<input type="checkbox"/>	<input type="checkbox"/>
- magnetron	<input checked="" type="checkbox"/>	<input type="checkbox"/>	<input type="checkbox"/>	<input type="checkbox"/>
- oven	<input checked="" type="checkbox"/>	<input type="checkbox"/>	<input type="checkbox"/>	<input type="checkbox"/>
- senseo	<input checked="" type="checkbox"/>	<input type="checkbox"/>	<input type="checkbox"/>	<input type="checkbox"/>
-	<input type="checkbox"/>	<input type="checkbox"/>	<input type="checkbox"/>	<input type="checkbox"/>
-	<input type="checkbox"/>	<input type="checkbox"/>	<input type="checkbox"/>	<input type="checkbox"/>
-	<input type="checkbox"/>	<input type="checkbox"/>	<input type="checkbox"/>	<input type="checkbox"/>
Keukenaccessoires, te weten:				
-	<input type="checkbox"/>	<input type="checkbox"/>	<input type="checkbox"/>	<input checked="" type="checkbox"/>
-	<input type="checkbox"/>	<input type="checkbox"/>	<input type="checkbox"/>	<input type="checkbox"/>
-	<input type="checkbox"/>	<input type="checkbox"/>	<input type="checkbox"/>	<input type="checkbox"/>
-	<input type="checkbox"/>	<input type="checkbox"/>	<input type="checkbox"/>	<input type="checkbox"/>
-	<input type="checkbox"/>	<input type="checkbox"/>	<input type="checkbox"/>	<input type="checkbox"/>
-	<input type="checkbox"/>	<input type="checkbox"/>	<input type="checkbox"/>	<input type="checkbox"/>
-	<input type="checkbox"/>	<input type="checkbox"/>	<input type="checkbox"/>	<input type="checkbox"/>
-	<input type="checkbox"/>	<input type="checkbox"/>	<input type="checkbox"/>	<input type="checkbox"/>
<b>Sanitair/sauna</b>				
Toiletaccessoires:				
-	<input type="checkbox"/>	<input type="checkbox"/>	<input type="checkbox"/>	<input checked="" type="checkbox"/>
-	<input type="checkbox"/>	<input type="checkbox"/>	<input type="checkbox"/>	<input type="checkbox"/>
-	<input type="checkbox"/>	<input type="checkbox"/>	<input type="checkbox"/>	<input type="checkbox"/>

# Lijst van zaken



	Blijft achter	Gaat mee	Kan worden overgenomen	n.v.t.
<b>Badkameraccessoires:</b>				
-	<input type="checkbox"/>	<input type="checkbox"/>	<input type="checkbox"/>	<input checked="" type="checkbox"/>
-	<input type="checkbox"/>	<input type="checkbox"/>	<input type="checkbox"/>	<input type="checkbox"/>
-	<input type="checkbox"/>	<input type="checkbox"/>	<input type="checkbox"/>	<input type="checkbox"/>
-	<input type="checkbox"/>	<input type="checkbox"/>	<input type="checkbox"/>	<input type="checkbox"/>
-	<input type="checkbox"/>	<input type="checkbox"/>	<input type="checkbox"/>	<input type="checkbox"/>
-	<input type="checkbox"/>	<input type="checkbox"/>	<input type="checkbox"/>	<input type="checkbox"/>
-	<input type="checkbox"/>	<input type="checkbox"/>	<input type="checkbox"/>	<input type="checkbox"/>
-	<input type="checkbox"/>	<input type="checkbox"/>	<input type="checkbox"/>	<input type="checkbox"/>
Sauna met toebehoren	<input type="checkbox"/>	<input type="checkbox"/>	<input type="checkbox"/>	<input checked="" type="checkbox"/>
	<input type="checkbox"/>	<input type="checkbox"/>	<input type="checkbox"/>	<input type="checkbox"/>
	<input type="checkbox"/>	<input type="checkbox"/>	<input type="checkbox"/>	<input type="checkbox"/>
<b><i>Exterieur/installaties/veiligheid/energiebesparing</i></b>				
Schotel/antenne	<input type="checkbox"/>	<input type="checkbox"/>	<input type="checkbox"/>	<input checked="" type="checkbox"/>
Brievenbus	<input type="checkbox"/>	<input type="checkbox"/>	<input type="checkbox"/>	<input checked="" type="checkbox"/>
Kluis	<input type="checkbox"/>	<input type="checkbox"/>	<input type="checkbox"/>	<input checked="" type="checkbox"/>
(Voordeur)bel	<input type="checkbox"/>	<input type="checkbox"/>	<input type="checkbox"/>	<input checked="" type="checkbox"/>
Alarminstallatie	<input type="checkbox"/>	<input type="checkbox"/>	<input type="checkbox"/>	<input checked="" type="checkbox"/>
(Veiligheids)sloten en overige inbraakpreventie	<input checked="" type="checkbox"/>	<input type="checkbox"/>	<input type="checkbox"/>	<input type="checkbox"/>
Rookmelders	<input checked="" type="checkbox"/>	<input type="checkbox"/>	<input type="checkbox"/>	<input type="checkbox"/>
(Klok)thermostaat	<input checked="" type="checkbox"/>	<input type="checkbox"/>	<input type="checkbox"/>	<input type="checkbox"/>
Airconditioning	<input type="checkbox"/>	<input type="checkbox"/>	<input type="checkbox"/>	<input checked="" type="checkbox"/>
<b>Warmwatervoorziening, te weten:</b>				
- CV-installatie	<input checked="" type="checkbox"/>	<input type="checkbox"/>	<input type="checkbox"/>	<input type="checkbox"/>
- boiler	<input type="checkbox"/>	<input type="checkbox"/>	<input type="checkbox"/>	<input checked="" type="checkbox"/>
- geiser	<input type="checkbox"/>	<input type="checkbox"/>	<input type="checkbox"/>	<input checked="" type="checkbox"/>
-	<input type="checkbox"/>	<input type="checkbox"/>	<input type="checkbox"/>	<input type="checkbox"/>
-	<input type="checkbox"/>	<input type="checkbox"/>	<input type="checkbox"/>	<input type="checkbox"/>
-	<input type="checkbox"/>	<input type="checkbox"/>	<input type="checkbox"/>	<input type="checkbox"/>
Screens	<input type="checkbox"/>	<input type="checkbox"/>	<input type="checkbox"/>	<input checked="" type="checkbox"/>
Rolluiken	<input type="checkbox"/>	<input type="checkbox"/>	<input type="checkbox"/>	<input checked="" type="checkbox"/>
Zonwering buiten	<input type="checkbox"/>	<input type="checkbox"/>	<input type="checkbox"/>	<input checked="" type="checkbox"/>
	<input type="checkbox"/>	<input type="checkbox"/>	<input type="checkbox"/>	<input type="checkbox"/>
	<input type="checkbox"/>	<input type="checkbox"/>	<input type="checkbox"/>	<input type="checkbox"/>



# Lijst van zaken



	Blijft achter	Gaat mee	Kan worden overgenomen	n.v.t.
Isolatievoorzieningen (voorzetramen/radiatorfolie etc.), te weten:				
-	<input type="checkbox"/>	<input type="checkbox"/>	<input type="checkbox"/>	<input checked="" type="checkbox"/>
-	<input type="checkbox"/>	<input type="checkbox"/>	<input type="checkbox"/>	<input type="checkbox"/>
Telefoonaansluiting/internetaansluiting	<input checked="" type="checkbox"/>	<input type="checkbox"/>	<input type="checkbox"/>	<input type="checkbox"/>
Veiligheidsschakelaar wasautomaat	<input type="checkbox"/>	<input type="checkbox"/>	<input type="checkbox"/>	<input checked="" type="checkbox"/>
Waterslot wasautomaat	<input type="checkbox"/>	<input type="checkbox"/>	<input type="checkbox"/>	<input checked="" type="checkbox"/>
Zonnepanelen	<input type="checkbox"/>	<input type="checkbox"/>	<input type="checkbox"/>	<input checked="" type="checkbox"/>
Oplaadpunt elektrische auto	<input type="checkbox"/>	<input type="checkbox"/>	<input type="checkbox"/>	<input checked="" type="checkbox"/>
	<input type="checkbox"/>	<input type="checkbox"/>	<input type="checkbox"/>	<input type="checkbox"/>
	<input type="checkbox"/>	<input type="checkbox"/>	<input type="checkbox"/>	<input type="checkbox"/>
<b>Tuin</b>				
<i>Inrichting</i>				
Tuinaanleg/bestrating	<input type="checkbox"/>	<input type="checkbox"/>	<input type="checkbox"/>	<input checked="" type="checkbox"/>
Beplanting	<input checked="" type="checkbox"/>	<input type="checkbox"/>	<input type="checkbox"/>	<input type="checkbox"/>
	<input type="checkbox"/>	<input type="checkbox"/>	<input type="checkbox"/>	<input type="checkbox"/>
<i>Verlichting/installaties</i>				
Buitenverlichting	<input checked="" type="checkbox"/>	<input type="checkbox"/>	<input type="checkbox"/>	<input type="checkbox"/>
Tijd- of schemerschakelaar/bewegingsmelder	<input type="checkbox"/>	<input type="checkbox"/>	<input type="checkbox"/>	<input checked="" type="checkbox"/>
	<input type="checkbox"/>	<input type="checkbox"/>	<input type="checkbox"/>	<input type="checkbox"/>
<i>Bebouwing</i>				
Tuinhuis/buitenberging	<input type="checkbox"/>	<input type="checkbox"/>	<input type="checkbox"/>	<input checked="" type="checkbox"/>
Kasten/werkbank in tuinhuis/berging	<input type="checkbox"/>	<input type="checkbox"/>	<input type="checkbox"/>	<input checked="" type="checkbox"/>
(Broei)kas	<input type="checkbox"/>	<input type="checkbox"/>	<input type="checkbox"/>	<input type="checkbox"/>
	<input type="checkbox"/>	<input type="checkbox"/>	<input type="checkbox"/>	<input type="checkbox"/>
	<input type="checkbox"/>	<input type="checkbox"/>	<input type="checkbox"/>	<input type="checkbox"/>
<i>Overig</i>				
Overige tuin, te weten:				
- (sier)hek	<input type="checkbox"/>	<input type="checkbox"/>	<input type="checkbox"/>	<input checked="" type="checkbox"/>
- vlaggenmast(houder)	<input type="checkbox"/>	<input type="checkbox"/>	<input type="checkbox"/>	<input checked="" type="checkbox"/>
-	<input type="checkbox"/>	<input type="checkbox"/>	<input type="checkbox"/>	<input type="checkbox"/>

# Lijst van zaken



## Overig

\*

	Ja	Nee	Gaat mee	Wordt overgenomen door koper
Zijn er zaken die geen eigendom zijn van verkoper omdat er sprake is van een leasecontract of huurcontract?		X		
Zo ja, neemt verkoper de zaak mee of wordt het betreffende contract overgenomen?				
-	<input type="checkbox"/>	<input type="checkbox"/>	<input type="checkbox"/>	<input type="checkbox"/>
-	<input type="checkbox"/>	<input type="checkbox"/>	<input type="checkbox"/>	<input type="checkbox"/>
-	<input type="checkbox"/>	<input type="checkbox"/>	<input type="checkbox"/>	<input type="checkbox"/>
	<input type="checkbox"/>	<input type="checkbox"/>	<input type="checkbox"/>	<input type="checkbox"/>
	<input type="checkbox"/>	<input type="checkbox"/>	<input type="checkbox"/>	<input type="checkbox"/>
	<input type="checkbox"/>	<input type="checkbox"/>	<input type="checkbox"/>	<input type="checkbox"/>
	<input type="checkbox"/>	<input type="checkbox"/>	<input type="checkbox"/>	<input type="checkbox"/>
Bijlage(n) over te nemen contracten:				

Voor akkoord,

Verkoper(s)

\_\_\_\_\_

naam:  
plaats:  
datum:

\_\_\_\_\_

naam:  
plaats:  
datum:

Koper(s)

\_\_\_\_\_

naam:  
plaats:  
datum:

\_\_\_\_\_

naam:  
plaats:  
datum:



# *Vragenlijst voor de verkoop van een woning*

**NEDERLANDSE VERENIGING VAN MAKELAARS  
EN TAXATEURS IN ONROERENDE GOEDEREN NVM**

Versie februari 2019



## Vragenlijst over de woning

NEDERLANDSE VERENIGING VAN MAKELAARS EN TAXATEURS IN ONROERENDE GOEDEREN NVM



## Vragenlijst voor de verkoop van een woning

Indien u dat nodig vindt, kunt u nadere informatie geven aan het einde van deze vragenlijst of bij de tekst. Als u twijfelt over de juiste beantwoording of als u een vraag niet begrijpt, zet dan een vraagteken voor de vraag. Neem vervolgens zo snel mogelijk contact op met uw NVM-makelaar. Indien de vraag niet van toepassing is kunt u deze doorhalen. Een kopie van de vragenlijst over de woning wordt verstrekt aan de koper. Tevens wordt doorgaans een kopie van de vragenlijst als bijlage aan de koopakte gehecht.

### Gegevens over de woning:

Adres te verkopen woning: **Buinerweg 8-332, 9536 PG Ees**

### 1. Bijzonderheden

- a. Zijn er nadat u het perceel in eigendom hebt gekregen nog andere, eventuele aanvullende notariële of onderhandse akten opgesteld met betrekking tot het perceel?  ja  nee  
Zo ja, welke?
- b. Zijn er mondelinge of schriftelijke afspraken gemaakt over aangrenzende percelen? *(denk hierbij aan regelingen voor het gebruik van een poort, schuur, garage, tuin, overeenkomsten met meerdere burens toezeggingen, erfafscheidingen)*  niet bekend  ja  nee  
Zo ja, welke zijn dat?
- c. Wijken de huidige terreinafscheidingen af van de kadastrale eigendomsgrenzen? *(denk hierbij ook aan strookjes grond van de gemeente die u in gebruik heeft, of grond van u die gebruikt wordt door de burens)*  niet bekend  ja  nee  
Zo ja, waaruit bestaat die afwijking?
- d. Is een gedeelte van uw pand, schuur, garage of schutting gebouwd op grond van de burens of andersom?  niet bekend  ja  nee  
Zo ja, graag nader toelichten:
- e. Heeft u grond van derden in gebruik?  niet bekend  ja  nee  
Zo ja, welke grond?
- f. Rusten er 'bijzondere lasten en beperkingen' op de woning en/of het perceel?  ja  nee  
*(Bijzondere lasten en beperkingen' kunnen privaatrechtelijke beperkingen zijn zoals (lijdende) erfdienstbaarheden (bijvoorbeeld een recht van overpad), kwalitatieve verplichtingen, kettingbedingen, vruchtgebruik, voorkeursrecht (bijvoorbeeld een eerste recht van koop), opstalrecht, erfpacht, huurkoop. Het kan ook gaan om publiekrechtelijke beperkingen zoals een aanschrijving van de gemeente in het kader van een illegale verbouwing)*  
Zo ja, welke? **Voor erfdienstbaarheden, kwalitatieve verplichtingen en kettingbedingen zie ook akte van levering. (bijlage)**
- g. Is de Wet voorkeursrecht gemeenten van toepassing?  ja  nee
- h. Is er een anti-speculatiebeding van toepassing op de woning?  ja  nee  
Zo ja, hoe lang nog?



## Vragenlijst over de woning

- i. Is er sprake van een beschermd stads- of dorpsgezicht of loopt er een procedure tot aanwijzing daartoe?  ja  nee  
 Is er sprake van een gemeentelijk-, provinciaal-of rijksmonument of loopt er een procedure tot aanwijzing daartoe?  ja  nee  
 Is er volgens het bestemmingsplan sprake van een beeldbepalend of karakteristiek object?  ja  nee
- j. Is er sprake (geweest) van ruilverkaveling?  ja  nee  
 Zo ja, moet u hiervoor ruilverkavelingsrente betalen?  
 Zo ja, hoeveel en voor hoe lang?  
 Bedrag:  
 Duur:
- k. Is er sprake van onteigening?  ja  nee
- l. Is de woning of de grond geheel of gedeeltelijk verhuurd of bij anderen in gebruik?  ja  nee  
 Is er een huurcontract?  ja  nee  
 Zo ja:  
 - welk gedeelte is verhuurd? **Betreft verhuurcontract met Landal**  
 - welke delen vallen onder gezamenlijk gebruik? **Volledige woning**  
 - welke zaken zijn van de huurder en mag hij verwijderen bij ontruiming? (*bijvoorbeeld geiser, keuken, lampen*)  
 - heeft de huurder een waarborgsom gestort?  
 Zo ja, hoeveel?  
 - heeft u nog andere afspraken met de huurders gemaakt?  
 Zo ja, welke?
- m. Is er over het pand een geschil/procedures gaande, al dan niet bij de rechter, huurcommissie of een andere instantie? (*bijvoorbeeld onteigening/kwesties met buren, zoals erfdienstbaarheden, recht van overpad, erfafscheidingen e.d.*)  ja  nee  
 Zo ja, welke is/zijn dat?
- n. Is er bezwaar gemaakt tegen de waardebeschikking WOZ?  ja  nee  
 Zo ja, toelichting:
- o. Zijn er door de overheid of nutsbedrijven verbeteringen of herstellingen voorgeschreven of aangekondigd die nog niet naar behoren zijn uitgevoerd?  ja  nee  
 Zo ja, welke?
- p. Zijn er in het verleden subsidies of premies verstrekt die bij verkoop van de woning voor een deel kunnen worden teruggevorderd?  ja  nee  
 Zo ja, welke?
- q. Is het pand onbewoonbaar verklaard of in het verleden ooit onbewoonbaar verklaard geweest?  ja  nee  
 Zo ja, waarom?
- r. Is er bij verkoop sprake van een omzetbelastingheffing?  ja  nee  
 (*bijvoorbeeld omdat het een voormalig bedrijfsonroerendgoed is, of een woning met praktijkgedeelte, of omdat u pas ingrijpend verbouwd hebt*)  
 Zo ja, waarom?
- 

## Vragenlijst over de woning

- s. Hoe gebruikt u de woning nu? (*bijvoorbeeld woning, praktijk, winkel opslag*) **recreatieverhuur**  
 Is dat gebruik volgens de gemeente toegestaan?  ja  nee  
 Zo nee, heeft de gemeente dit strijdige gebruik wel eens bij u aangekaart?  
 Zo ja, hoe heeft de gemeente dit strijdige gebruik bij u aangekaart?

### 2. Gevels

- a. Is er sprake (geweest) van vochtdoorslag of aanhoudend vochtige plekken op de gevels?  ja  nee  
 Zo ja, waar?
- b. Zijn er (gerepareerde) scheuren/beschadigingen in/aan de gevels aanwezig?  ja  nee  
 Zo ja, waar?
- c. Zijn de gevels tijdens de bouw geïsoleerd?  niet bekend  ja  nee  
 Zo nee, zijn de gevels daarna geïsoleerd?  niet bekend  ja  nee  
 Is er sprake van volledige isolatie?  niet bekend  ja  nee  
 Zo nee, welke delen zijn er niet geïsoleerd?
- d. Zijn de gevels ooit gereinigd?  ja  nee  
 Zo ja, volgens welke methode en wanneer?

### 3. Dak(en)

- a. Hoe oud zijn de daken? **Niet bekend**
- b. Heeft u last van daklekkages (gehad)?  ja  nee  
 Zo ja, waar?
- c. Zijn er in het verleden gebreken geconstateerd aan de dakconstructie zoals scheve, doorbuigende, krakende, beschadigde en/of aangetaste dakdelen?  ja  nee  
 Zo ja, waar?
- d. Heeft u het dak al eens (gedeeltelijk) laten vernieuwen c.q. laten repareren?  ja  nee  
 Zo ja, welk (gedeelte van het) dak en waarom?
- e. Is het dak tijdens de bouw geïsoleerd?  niet bekend  ja  nee  
 Zo nee, is het dak daarna geïsoleerd?  niet bekend  ja  nee  
 Is er sprake van volledige isolatie?  niet bekend  ja  nee  
 Zo nee, welke delen zijn er niet geïsoleerd?
- f. Zijn de regenwaterafvoeren lek of verstopt?  n.v.t.  ja  nee  
 Zo ja, toelichting:
- g. Zijn de dakgoten lek of verstopt?  n.v.t.  ja  nee  
 Zo ja, toelichting:

## Vragenlijst over de woning

### 4. Kozijnen, ramen en deuren

- a. Wanneer zijn de kozijnen, ramen en deuren voor het laatst geschilderd?  
Is dit gebeurd door een erkend schildersbedrijf? **2023**  
 ja  nee
- b. Functioneren alle scharnieren en sloten?  
Zo nee, toelichting:  ja  nee
- c. Zijn voor alle afsluitbare deuren, ramen etc. sleutels aanwezig?  
Zo nee, voor welke deuren, ramen etc. niet?  ja  nee
- d. Is er sprake van isolerende beglazing?  
Is er sprake van volledige isolatie?  
Zo nee, welke delen zijn er niet geïsoleerd?  ja  nee  
 ja  nee
- e. Is er bij de isolerende beglazing sprake van condensvorming tussen het glas?  
(denk o.a. aan lekkende ruiten)  
Zo ja, waar?  ja  nee

### 5. Vloeren, plafonds en wanden

- a. Is er sprake (geweest) van vochtdoorslag of optrekkend vocht op vloeren,  
plafonds en/of wanden?  
Zo ja, waar?  ja  nee
- b. Is er sprake (geweest) van schimmelvorming op de vloeren, plafonds en/of wanden?  
Zo ja, waar?  ja  nee
- c. Zijn er (gerepareerde) of (verborgen) scheuren en/of beschadigingen in/aan vloeren,  
plafonds en/of wanden aanwezig?  
Zo ja, waar?  ja  nee
- d. Hebben zich in het verleden problemen voorgedaan met de afwerkingen?  
(bijvoorbeeld loszittend tegelwerk, loslatend behang of spuitwerk, holklinkend of loszittend stucwerk, etc.)  
Zo ja, waar?  ja  nee
- e. Is er sprake (geweest) van gebreken aan de vloerconstructie, zoals scheve,  
doorbuigende, krakende, beschadigde en/of aangetaste vloerdelen?  
Zo ja, waar?  ja  nee
- f. Is er sprake van vloerisolatie?  niet bekend  ja  nee  
Is er sprake van volledige isolatie?  niet bekend  ja  nee  
Zo nee, welke delen zijn er niet geïsoleerd?



## Vragenlijst over de woning

### 6. Kelder, kruipruimte en fundering

- a. Is er sprake (geweest) van gebreken aan de fundering?  niet bekend  ja  nee  
Zo ja, waar?
- b. Is de kruipruimte toegankelijk?  ja  nee  
Is de kruipruimte droog?  
Zo nee of meestal, toelichting:
- c. Is er sprake van vochtdoorslag door de kelderwand?  soms  ja  nee  
Zo nee of soms, toelichting:
- d. Is de grondwaterstand in de afgelopen jaren waarneembaar gewijzigd of is er sprake van wateroverlast geweest?  ja  nee  
Zo ja, heeft dit tot problemen geleid in de vorm van water in de kruipruimte c.q. kelder?  
Zo nee, tot wat voor andere problemen heeft dit geleid?

### 7. Installaties

- a. Wat voor warmte-installatie is er aanwezig? **CV-installatie**  
(bijvoorbeeld cv-installatie, WTW-systeem, WKO-systeem) **Remeha / 2023**  
Wat is het merk van de installatie en hoe oud is deze? **N.v.t.**  
Wanneer is deze voor het laatst onderhouden? **- Merk/Bouwjaar:**  
Is het onderhoud uitgevoerd door een erkend bedrijf? **- Datum:**  
 ja  nee
- b. Zijn er de afgelopen tijd zaken opgevallen ten aanzien van de installatie?  ja  nee  
(bijvoorbeeld de cv-installatie moet meer dan 1 keer per jaar bijgevuld worden)  
Zo ja, wat is u opgevallen?
- c. Zijn er radiatoren die niet warm worden?  ja  nee  
Zo ja, welke?
- d. Zijn er radiatoren of (water)leidingen die lekken?  ja  nee  
Zo ja, waar en welke?
- e. Zijn er radiatoren of (water)leidingen die ooit zijn bevroren?  ja  nee  
Zo ja, waar?
- f. Heeft u vloerverwarming in de woning?  ja  nee  
Zo ja, waar?
- g. Zijn er vertrekken die niet (goed) warm worden?  ja  nee  
Zo ja, welke?

## Vragenlijst over de woning

- h. Heeft de woning zonnepanelen die uw eigendom zijn?  ja  nee  
 Zo ja, blijven de zonnepanelen achter?  
 Heeft de woning zonnepanelen die worden gehuurd?  
 Kan het huurcontract worden overgenomen door koper?  
 In welk jaar zijn de zonnepanelen geplaatst en door wie?  
 - Jaar:  
 - Installateur:  
 Is de btw over het aankoopbedrag teruggevraagd van de belastingdienst?  
 Hoeveel stroom heeft u het afgelopen jaar opgewekt?  
 - Jaar:  
 - Aantal kWh:  
 Hoe lang zit er nog fabrieksgarantie op de zonnepanelen?  
 Zijn de zonnepanelen aangeschaft met subsidie?  
 Zo ja, moet de subsidie worden terugbetaald?  
 Zo ja, welk bedrag moet worden terugbetaald?
- i. In welk jaar zijn voor het laatst de aanwezige schoorsteenkanalen/rookgasafvoeren geveegd/gereinigd? **n.v.t.**
- j. Wanneer heeft u de aanwezige schoorsteenkanalen voor het laatst gebruikt? **n.v.t.**  
 Is de trek van aanwezige schoorsteenkanalen goed?
- k. Is de elektrische installatie vernieuwd?  ja  nee  
 Zo ja, wanneer en welke onderdelen?  
 - **2011: alles**
- l. Zijn er gebreken aan de (technische) installaties?  niet bekend  ja  nee  
 Zo ja, welke?

## 8. Sanitair en riolering

- a. Zijn er beschadigingen aan wastafels, douche, bad, toiletten, gootstenen en kranen?  ja  nee  
 Zo ja, welke?
- b. Lopen de afvoeren van wastafels, douche, bad, toiletten, gootstenen en kranen goed door?  ja  nee  
 Zo nee, welke niet?
- c. Is de woning aangesloten op het gemeentelijke riool?  ja  nee
- d. Zijn er gebreken (geweest) aan de riolering, zoals breuken, stankoverlast, lekkages, etc.?  ja  nee  
 Zo ja, welke?
- e. Is er een andere voorziening, zoals een septictank, beerput of dergelijk aanwezig?  ja  nee  
 Zo ja, wat is er aanwezig en hoe dient dit te worden onderhouden?

## Vragenlijst over de woning

### 9. Diversen

- a. Wat is het bouwjaar van de woning? **1976**
- b. Zijn er asbesthoudende materialen in de woning aanwezig?  niet bekend  ja  nee  
Zo ja, welke en waar?
- c. Blijft er in de woning zeil achter, al dan niet vastgelijmd, dat is aangeschaft tussen 1955 en 1982?  niet bekend  ja  nee
- d. Is er sprake van loden leidingen in de woning?  niet bekend  ja  nee  
Zo ja, waar?
- e. Is de grond verontreinigd?  niet bekend  ja  nee  
Zo ja, is er een onderzoeksrapport?  
Zo ja, heeft de gemeente/provincie een onderzoeks- of saneringsbevel opgelegd?
- f. Is er een olietank aanwezig?  niet bekend  ja  nee  
Zo ja, is deze gesaneerd/verwijderd?  
Zo ja, waar is de olietank op het perceel gesitueerd?  
Is er een Kiwa-certificaat aanwezig?
- g. Is er sprake van overlast door ongedierte in of (rond)om de woning?  ja  nee  
(denk aan muizen, ratten, kakkerlakken, etc.)  
Zo ja, waar?
- h. Is de woning aangetast door houtworm, boktor, ander ongedierte of zwam?  niet bekend  ja  nee  
Zo ja, waar?  
Zo ja, is deze aantasting al eens behandeld?  
Zo ja, wanneer en door welk bedrijf?
- i. Is er sprake van chlorideschade? (betonrot)  niet bekend  ja  nee  
(betonrot komt vooral voor in kruipruimtes van woningen gebouwd tussen 1965 en 1981 die voorzien zijn van betonnen vloerelementen van het merk Kwaaitaal of Manta. Ook andere beton- elementen - bijvoorbeeld balkons - kunnen aangetast zijn)  
Zo ja, waar?
- j. Hebben er verbouwingen en/of aanbouwen plaatsgevonden in en/of om de woning?  ja  nee  
Zo ja, welke ver-/aانبouwingen, in welk jaartal en door welk bedrijf zijn deze uitgevoerd?  
- **Renovatie 2011**
- k. Zijn er verbouwingen of uitbreidingen uitgevoerd zonder omgevingsvergunning (voorheen bouwvergunning)?  niet bekend  ja  nee  
Zo ja, welke?
- l. Bent u in het bezit van een (definitief) energieprestatiecertificaat/energielabel?  ja  nee  
Zo ja, welke label? **Definitief energielabel: F (geldig tot 11-07-2032)**



## Vragenlijst over de woning

### 10. Vaste lasten

- a. Hoeveel betaalde u voor de laatste aanslag onroerendezaakbelasting?  
Belastingjaar: 2023 € 155,83
- b. Wat is de WOZ-waarde?  
Peiljaar: 01-01-2022 € 99.000,=
- c. Hoeveel betaalde u voor de laatste aanslag waterschapslasten?  
Belastingjaar: €
- d. Hoeveel betaalde u voor de laatste aanslag rioolrecht?  
Belastingjaar: 2023 € 165,92
- e. Welke voorschotbedragen betaalt u aan de nutsbedrijven?  
- **Gas + elektra + water (per kwartaal)** € 1.018,50 \*  
• **Zie uitleg bij vraag 12**
- f. Zijn er lease- en/of huurkoopcontracten? (bijvoorbeeld keuken, kozijnen, cv-ketel, etc.)  ja  nee  
Zo ja, welke?  
Zijn deze contracten overdraagbaar op de koper?  
*Let op! Veel lease- en huurkoopcontracten zijn niet langer overdraagbaar op een koper.  
Neem hiervoor contract op met de betreffende leverancier.*  
Hoe lang lopen de contracten nog en wat is de eventuele afkoopsom?  
Afkoopsom:  
Duur:
- g. Is er sprake van erfpacht of opstalrecht:  ja  nee  
Hoe hoog is dan de canon per jaar?  
Heeft u alle canons betaald?  
Is de canon afgekocht?  
Zo ja, tot wanneer?
- h. Heeft u alle gemeentelijke belastingen die u verschuldigd bent al betaald?  ja  nee  
Zijn er variabele bedragen voor gemeenschappelijke poorten, inritten of terreinen?  ja  nee  
Zo ja, hoe hoog en waarvoor?
- i. Heeft u, om in de straat te parkeren, een parkeervergunning nodig? n.v.t.  
Hoeveel parkeervergunningen kunnen er maximaal worden aangevraagd?  
Wat zijn de kosten voor deze parkeervergunning(en) per jaar?

### 11. Garanties

- Zijn er lopende onderhoudscontracten en/of garantieregelingen overdraagbaar aan de koper?  
(zoals dakbedekking, cv-installatie, dubbele beglazing, etc.)  ja  nee  
Zo ja, welke?

## Vragenlijst over de woning

### 12. Nadere informatie (overige zaken die de koper naar uw mening moet weten):

\* Toelichting vraag 10<sup>e</sup>

#### **Onze inkoopstrategie**

*Het Landal-team heeft het afgelopen jaar het lopende contract met Vattenfall Sales Nederland N.V. kunnen heronderhandelen. Door de grote hectiek op de markt wilden wij niet verplicht (op een deadline) inkopen tegen dermate hoge tarieven in de markt. Het contract staat nu een nieuwe inkoopstrategie toe.*

*De belangrijkste wijziging is dat Landal haar energieprijzen tot stand kan laten komen op basis van diverse markten:*

*1. spotmarkt (dagmarkt);*

*2. aanvullend eventueel termijnmarkt.*

#### **Impact verkleind**

*Wanneer Landal GreenParks geen actie zou hebben ondernomen, had Landal op 15 december 2022 voor het volledige kalenderjaar van 2023 moeten inkopen. De energieprijzen rond de datum van 15 december 2022 waren op dat moment zeer onvoordelig.*

*Door heronderhandeling heeft het projectteam in januari 2023 kunnen werken met dagprijzen van de spotmarkt. Voor de maand januari is gebruik gemaakt van de spotmarkt (dagtarieven).*

*Met ondersteuning en begeleiding van externe specialisten hebben wij er nu voor gekozen om voor de periode februari tot en met juni 2023 volledig in te kopen.*

*We hebben op een relatief laag marktniveau het volume voor deze periode vastgelegd.*

*Voor de periode juli tot en met december 2023 blijven we de markt nauwgezet volgen en wordt op een later moment besloten om hiervoor een transactie op de termijnmarkt te doen.*

*Eerder afgegeven inschattingen op basis van de marktprijs van toen, factor 6, zijn nu bijgesteld naar gemiddeld een factor 2,5 t/m juni. Dit blijft afhankelijk van het verbruik en van uw specifieke parksituatie.*

*Als Coöperatie Vakantiepark Het Land van Bartje zullen wij gaan berekenen wat factor 2,5 i.p.v. factor 6 gaat doen op de energie voorschot van Q1 & Q2, hierover ontvangt u later meer bericht.*

#### **Aanvullende informatie parkbijdragen:**

De parkbijdrage bedraagt momenteel € 2.437,= (excl. 21% BTW) per jaar (2023)

In het verleden is er door de leden van de Coöperatie geld ingelegd t.b.v. de ontwikkeling van het park. Daardoor participeren de eigenaren in het eigen vermogen van de Coöperatie. Deze participatie wordt bij een aan-/verkoop verrekend. De koper betaalt het bedrag en de verkoper zal dit bedrag terugontvangen. De participatie wordt ieder jaar opnieuw vastgesteld (gebaseerd op de laatst goedgekeurde jaarrekening) en bedraagt op dit moment € 6.720,= (2022).

Daarnaast betaalt ieder nieuw lid van de Coöperatie een eenmalige entreefee. Dit is vastgesteld op € 1.500,= (excl. 21% BTW). Dit bedrag wordt niet terugbetaald bij de verkoop van de recreatiewoning.

Deze lijst is ingevuld door eigenaar/verkoper, maar heeft de recreatiewoning niet zelf bewoond en is slechts beperkt bekend met de feitelijke staat van de recreatiewoning.

Bij de antwoorden geldt dan ook nadrukkelijk: 'voor zover bekend' en/of 'waarschijnlijk'. De informatie in deze lijst kan niet zonder meer voor juist worden aangenomen.

Zaken die voor een koper van essentieel belang zijn, dient koper zelf nader te onderzoeken

## INFORMATIEF KARAKTER VRAGENLIJST

De vragenlijst geeft vorm, inhoud en structuur aan de mededelingsplicht van verkoper. De mededelingsplicht strekt niet verder dan dat verkoper ten tijde van het sluiten van de overeenkomst aan de koper meedeelt wat hem bekend is omtrent de woning. De vragenlijst beoogt geen garanties te geven, maar heeft een informatief karakter.

=====

